발 간 등 록 번 호
대구교육 2025-442

2026
대구미래역량교육

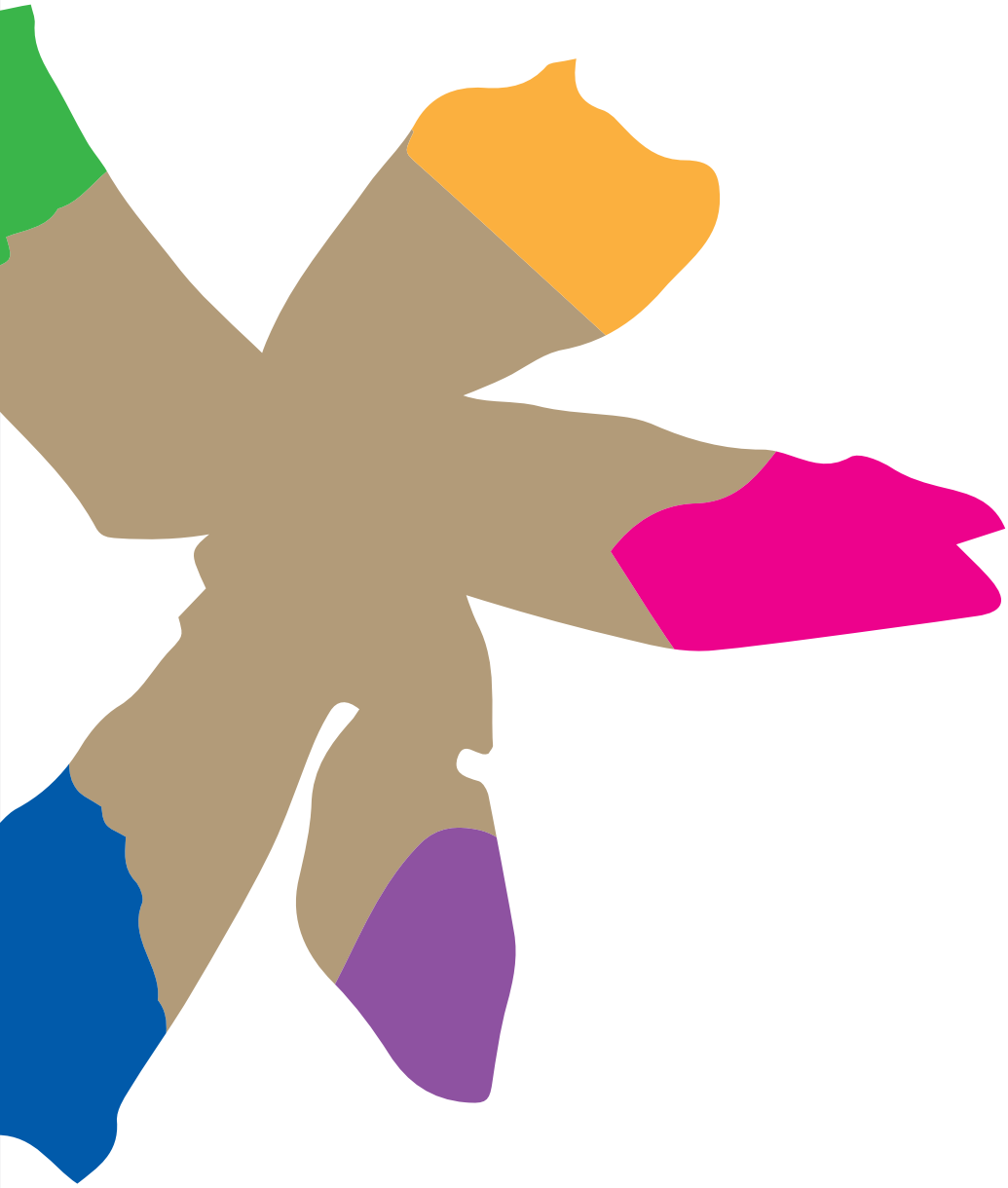

대구광역시교육청
DAEGU METROPOLITAN OFFICE OF EDUCATION

2026
대구미래역량교육

Ⅰ. 일반 현황 07

Ⅱ. 대구교육의 방향 11

Ⅲ. 2026 주요업무 추진 계획 17

01 따뜻한 마음을 키워 올바른 인성을 기르겠습니다 19
02 학습역량을 높여 모두의 성장을 돕겠습니다 28
03 더 넓고 두터운 지원으로 모두의 가능성을 열겠습니다 41
04 학교의 안전을 채워 건강한 성장을 지원하겠습니다 49
05 교육공동체가 힘을 모아 배움의 장을 넓히겠습니다 57

Ⅳ. 역점 추진 과제 65

미래를 배운다
함께 성장한다

1. 일반 현황

01 행정조직

02 학교 및 학생 현황

03 교직원 현황

04 재정 규모

I 일반 현황

1 행정 조직

☆ 2026. 1. 1. 기준

| 시교육청 : 3국 1관 1담당관 2단 16과 67담당 **| 교육지원청 :** 5청 **| 직속기관 :** 20기관

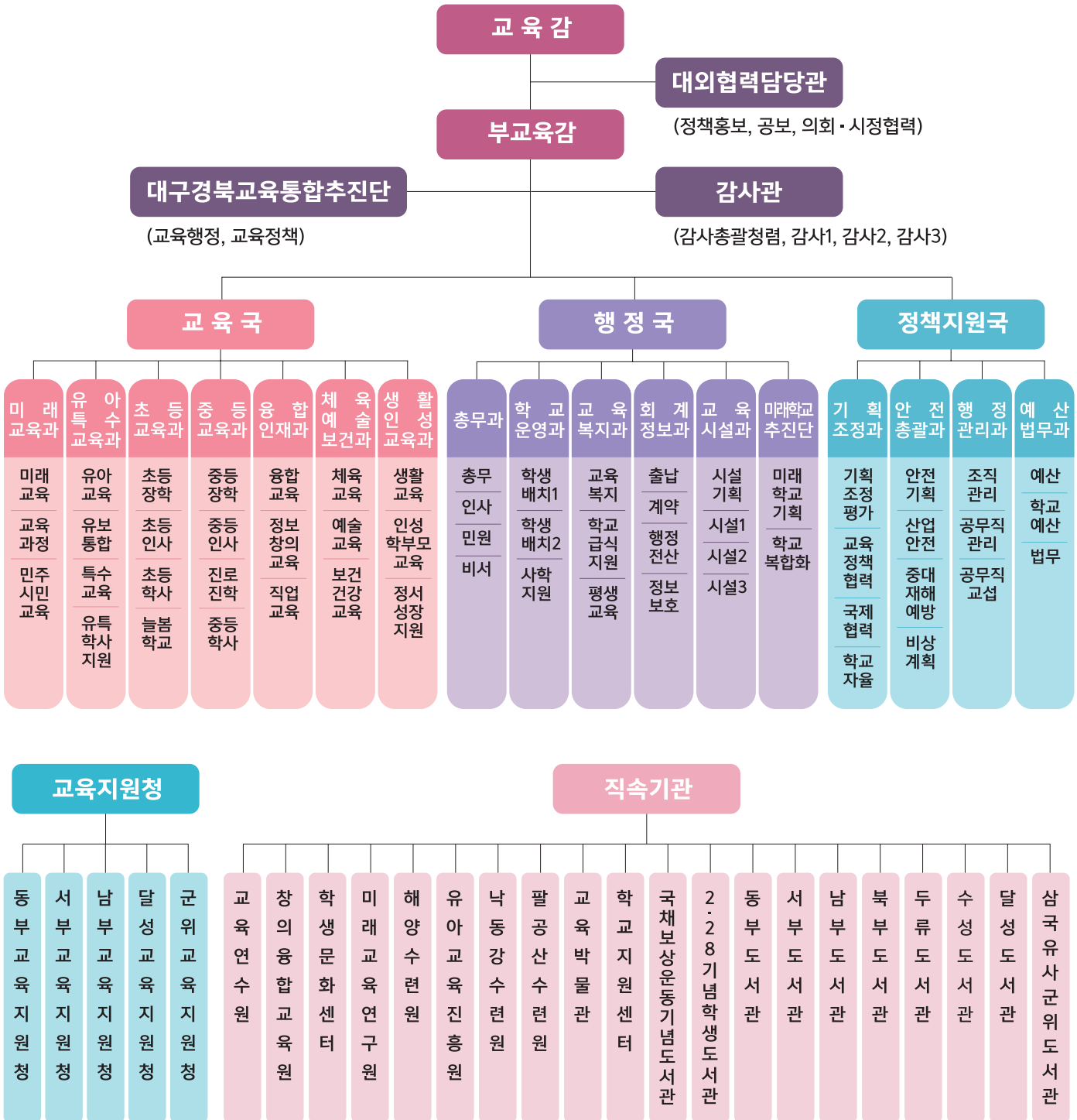

2 학교 및 학생 현황

☆ 2025. 10. 1. 기준

구 분 / 학교급별	학교 수				학급 수	학생 수
	국립	공립	사립	계		
유 치 원	-	96	181	277	1,506	28,343
초등학교	2	229	4	235	5,239	110,546
중 학 교	1	90	34	125	2,505	63,635
고등학교	1	45	49	95	2,571	58,864
특수학교	-	5	6	11	346	2,055
각종학교	-	3	-	3	21	145
산업학교	-	1	-	1	8	-
방송통신중학교	-	1	-	1	15	328
방송통신고등학교	-	1	-	1	24	495
학력인정 평생교육시설	-	-	1	1	19	807
합계	4	471	275	750	12,254	265,218

3 교직원 현황

☆ 2025. 10. 1. 기준

구 분	정무직	교 육 전문직	교 원							일반직	계
			유	초	중	고	특수	각종	소계		
공무원	1	288	555	7,965	3,759	2,774	328	80	15,461	2,672	18,422
사립학교직원	-	-	2,110	87	1,316	3,181	287	-	6,981	444	7,425
합 계	1	288	2,665	8,052	5,075	5,955	615	80	22,442	3,116	25,847

4 재정 규모

☆ 2026. 1. 1. 기준

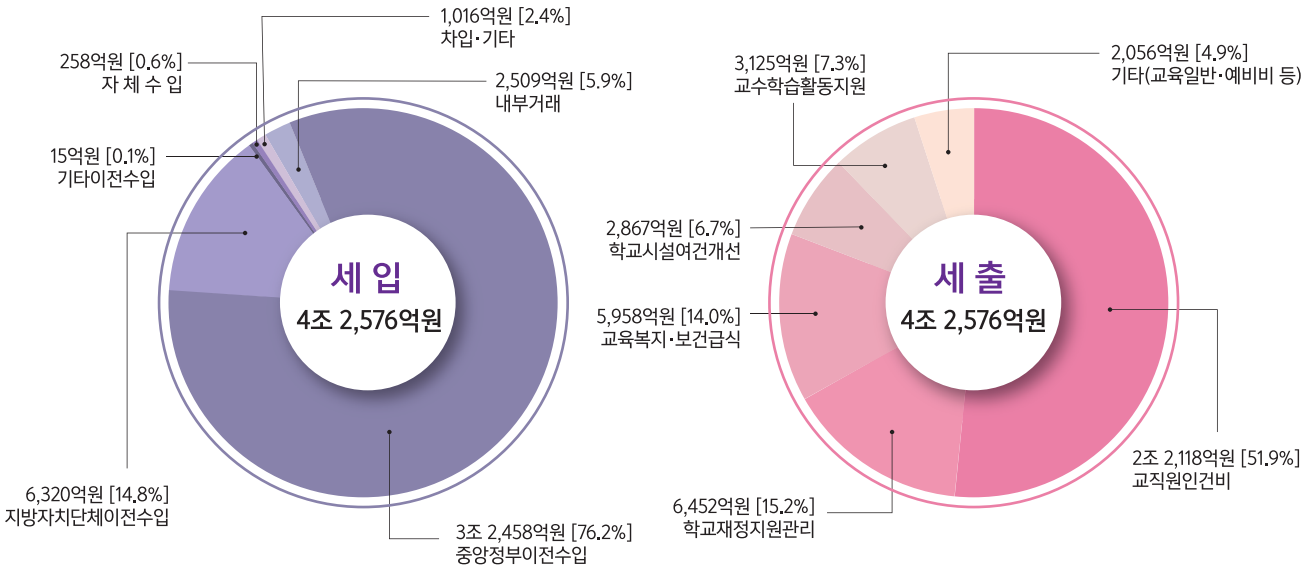

미래를 배운다
함께 성장한다

II. 대구교육의 방향

01 비전

02 학습자상

03 전략

04 미래역량

05 정책 설계 원리

06 지향점

II 대구교육의 방향

대구미래역량교육이란?

미래사회를 살아가는 데 필요한 역량을 길러 주는 교육입니다.

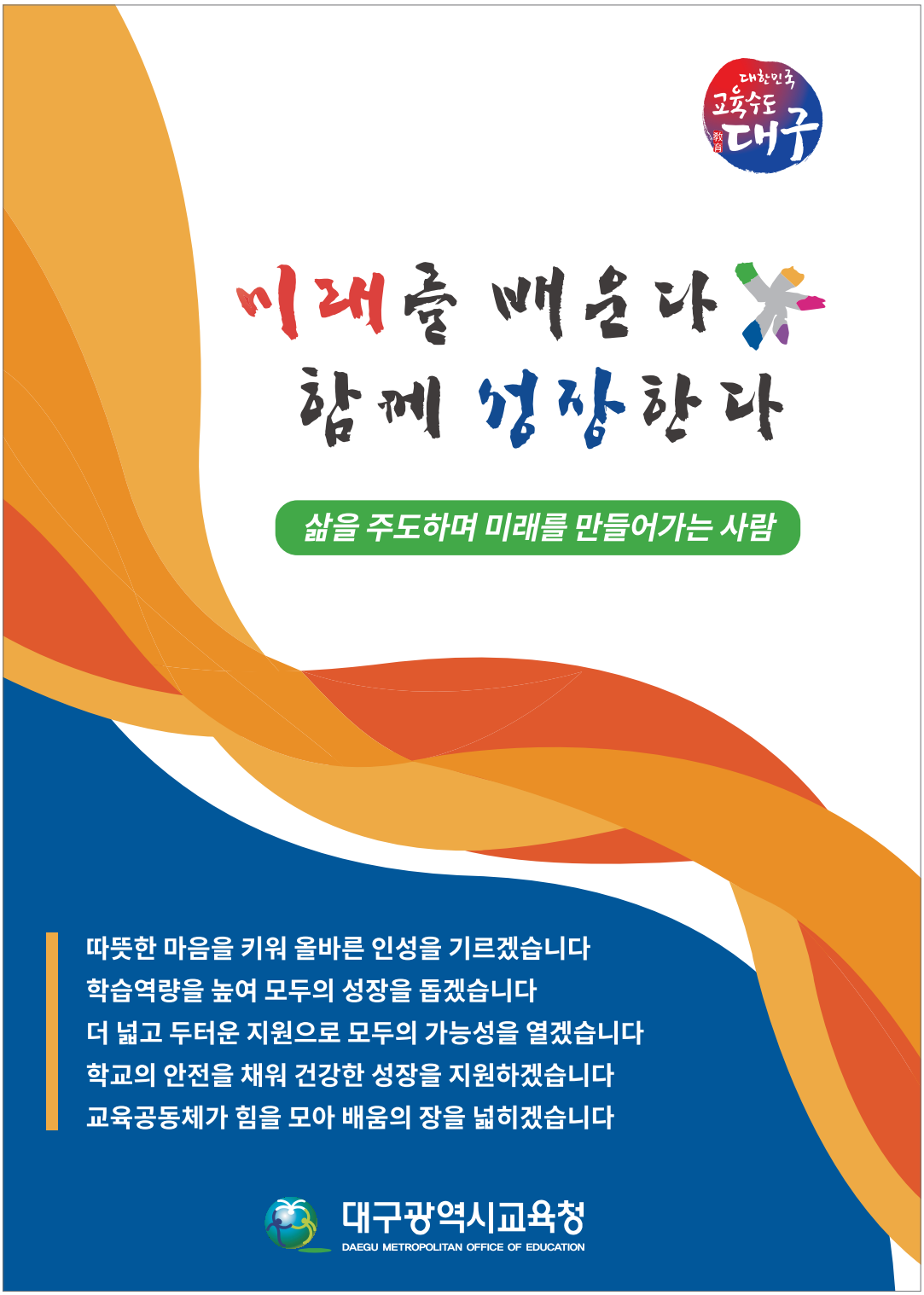

1 비 전 미래를 배움다 함께 성장한다

★ 학생들이 꿈꾸는 미래를 만들어 가기 위해서는 **미래를 배워야 하며**, 배움의 과정 또한 한 학생도 소외되지 않고 자신의 잠재력을 꽃 피울 수 있도록 **함께 성장하는 교육**을 추구하는 것을 의미함

2 학습자상 삶을 주도하며 미래를 만들어가는 사람

성찰하고 배려하며 **소통하는 사람**	생각하고 질문하며 **탐구하는 사람**	균형감과 원칙으로 **도전하는 사람**

※ 단위학교에서 학교 여건과 교육공동체 요구를 반영하여 자율적으로 설정

3 전 략 대구미래역량교육의 비전 구현 및 체계화

1 전략1 따뜻한 마음을 키워 올바른 인성을 기르겠습니다

과학기술의 발달과 풍요로움 속에서도 **사람답게 살아가는 힘**을 키우기 위해 마음교육, 인문·예술교육, 생활교육 강화로 아이들의 따뜻한 마음을 키워 올바른 인성을 기를 수 있도록 지원하겠습니다.

2 전략2 학습역량을 높여 모두의 성장을 돕겠습니다

단순한 지식과 기능을 익히는 수준을 넘어서, **지혜롭게 생각하고 살아가는 힘**을 키우기 위해 기초·기본 학력 신장, 수업과 평가 혁신, 맞춤형 교육으로 아이들의 학습역량을 길러 모두의 성장을 돕겠습니다.

3 전략3 더 넓고 두터운 지원으로 모두의 가능성을 열겠습니다

능력, 환경, 지역, 장애, 국적 등에 관계없이 모든 아이가 희망과 꿈을 가지고 **당당하게 살아가는 힘**을 키우기 위해 한 아이, 한 아이의 여건과 상황에 맞도록 더 넓고 두텁게 지원하겠습니다.

4 전략4 학교의 안전을 채워 건강한 성장을 지원하겠습니다

밝고 **건강하게 살아가는 힘**을 키워 미래사회를 주도할 인재로 자랄 수 있도록 쾌적하고 안전한 교육 환경을 구축하여 건강한 성장을 지원하겠습니다.

5 전략5 교육공동체가 힘을 모아 배움의 장을 넓히겠습니다

친구·이웃들과 **다 함께 살아가는 힘**을 키우기 위해 참여와 소통, 존중의 교육 문화를 조성하고 배움의 공간을 확장하여 학생, 학부모, 교원, 지역사회가 함께하는 따뜻한 교육공동체를 만들어 가겠습니다.

4 미래역량 미래사회를 살아가는 데 필요한 역량

★ 2022 개정 교육과정 6대 핵심역량을 기반으로 미래사회에 필요한 역량을 재구성하여 **대구미래역량 설정**

2022 개정 교육과정		대구미래역량
심미적 감성 역량 협력적 소통 역량	›	공감 소통 역량
지식정보처리 역량 창의적 사고 역량	›	창의융합적 사고 역량
자기관리 역량	›	자기관리 역량
공동체 역량	›	공동체 역량

공감 소통 역량
인간과 삶에 대한 공감적 이해와 성찰을 바탕으로 초연결 미래사회에서 상호 존중의 협력적 소통을 통해 공동의 목적을 구현할 수 있는 역량

창의융합적 사고 역량
다양한 분야의 지식, 정보, 기술, 경험을 융합적으로 활용하여 새로운 것을 창출하고 통합적으로 문제를 해결할 수 있는 역량

자기관리 역량
자아정체성과 자신감을 가지고 새로운 환경에 적극적으로 도전하며, 삶과 진로에 필요한 신체적 · 정신적 강인함과 회복탄력성을 갖추어 자기주도적으로 살아갈 수 있는 역량

공동체 역량
지역, 국가, 세계 공동체 구성원에게 요구되는 가치와 태도를 지니고 남을 배려하고 함께 행복한 삶을 실천적으로 행동할 수 있는 역량

5 정책 설계 원리 시대적 • 사회적 변화를 담아내는 정책의 기본 원리

주도성

'주도성'은 사회 구성원으로서 가치와 규범을 내면화하고 자신의 삶을 조직하여 적극적으로 이끌어 가는 것으로 정의할 수 있다. 학생들은 두려움 없이 자신을 표현하고 학습 활동에 자발적으로 참여하는 경험을 통해 자신감을 얻게 되고, 이는 또 다른 동기부여와 성취감으로 발전하여 추진력과 방향성을 갖게 된다.

관계성

'관계성'은 두 사람 이상의 사이에서 심리·정서·신체적으로 연결되거나 관련되는 것으로 정의할 수 있다. 학생들은 교사와 친구 뿐만 아니라 이웃들과의 상호작용을 통해 '나'를 둘러싼 대상과 긍정적인 관계를 만들어가며, '나'의 존재를 성찰하는 과정을 통해 성장한다.

자율성

'자율성'은 자기결정에 따라 스스로 생각하고 행동하는 것으로 정의할 수 있으며, 책임을 전제로 한다. 학생들은 학교 및 일상적인 삶 속에서 합리적인 선택과 결과에 대한 경험을 축적하는 과정을 통해 자기결정에 대한 확고한 신념과 끝까지 수행하려는 의지를 갖게 된다.

6 지향점 대구미래역량교육의 종합적인 기대

학생은 올바른 인성과 가치를 가지고 자기 삶을 주도하며 지속가능한 미래를 만들어가는 역량을 가지는 것을 지향함

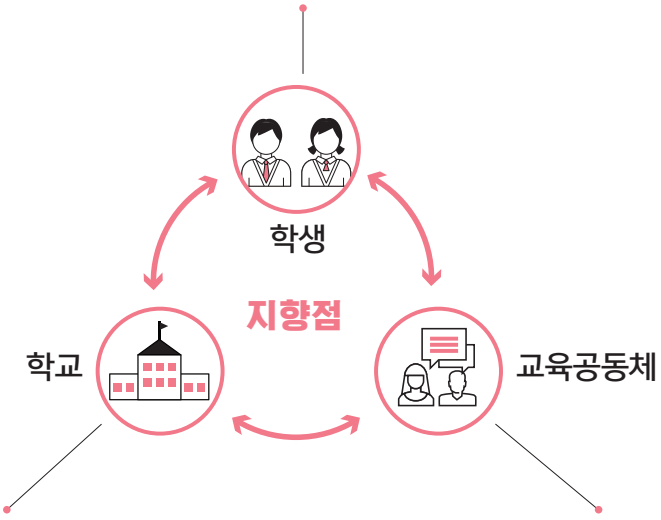

학교는 자율과 자치, 전문성을 바탕으로 교육활동에 집중하며 배움의 시공간을 확장하여 모든 학생의 배움을 지원하는 것을 지향함

교사, 학생, 학부모, 지역사회가 존중과 협력, 참여의 관계를 바탕으로 학교 교육을 신뢰하고 함께 성장해 나가는 것을 지향함

미래를 배운다
함께 성장한다

Ⅲ. 2026 주요업무 추진 계획

01 따뜻한 마음을 키워 올바른 인성을 기르겠습니다

02 학습역량을 높여 모두의 성장을 돕겠습니다

03 더 넓고 두터운 지원으로 모두의 가능성을 열겠습니다

04 학교의 안전을 채워 건강한 성장을 지원하겠습니다

05 교육공동체가 힘을 모아 배움의 장을 넓히겠습니다

III 2026 주요업무 추진 계획

전략	중점 과제
1 따뜻한 마음을 키워 올바른 인성을 기르겠습니다	1-1. 인성 · 인문 · 예술교육 1-2. 생활 · 체험교육 1-3. 대구사랑 · 나라사랑교육 1-4. 글로벌 교육
2 학습역량을 높여 모두의 성장을 돕겠습니다	2-1. 배움의 기본이 되는 교육 2-2. 교육과정 중심 학교문화 2-3. 학생주도수업 및 평가 2-4. 잠재력을 꽃피우는 맞춤형 교육
3 더 넓고 두터운 지원으로 모두의 가능성을 열겠습니다	3-1. 함께 가는 교육 3-2. 놀이와 배움이 함께하는 유아교육 3-3. 자립과 통합의 특수교육
4 학교의 안전을 채워 건강한 성장을 지원하겠습니다	4-1. 자기존중 건강교육 4-2. 미래형 교육환경 4-3. 안전한 배움터
5 교육공동체가 힘을 모아 배움의 장을 넓히겠습니다	5-1. 서로 존중하고 협력하는 학교문화 5-2. 함께 만들어가는 대구교육 5-3. 신뢰받는 교육행정

1 따뜻한 마음을 키워 올바른 인성을 기르겠습니다

대구미래역량교육은
과학기술의 발달과 풍요로움 속에서도
사람답게 살아가는 힘을 키우기 위해
마음교육, 인문·예술교육, 생활교육 강화로 아이들의 따뜻한 마음을 키워
올바른 인성을 기를 수 있도록 지원하겠습니다.



1-1. 인성 · 인문 · 예술교육

1-1-1 인성 · 마음교육

[생활인성교육과]

인성중심 교육과정

- 인성중심 학교교육과정 편성 · 운영
- 1교 1브랜드 인성교육 운영
  - 인성교육 실천 운영비 지원
- 효의 날, 효의 달 및 효행교육 프로그램 운영
- 지역 연계 인성교육 체험학습비 지원(초4, 중1)
- 인성교육 연구학교(초), 실천학교 운영

마음교육

- 마음학기제 (초5, 중1)
  - 마음수업 15차시 + 러닝페어
  - 마음학기제 실천 운영비 지원
- 학생 마음챙김 프로그램 운영
  - 마음챙김 명상, 감사하기, 감정조절프로그램
- 마음교육 연구학교(초 · 중) 운영
- 학교급별 마음교육 실천학교 시범 운영
  - 정서조절학습(초), 사회정서학습(중), 회복탄력성(고)
- 마음교육 자료 개발 · 보급

교원역량 강화

- 인성교육 및 마음교육 지도역량 강화 연수 운영
- 마음교육 전문학습공동체 운영
- 인성교육 정책연구회 운영
- 인성교육실천사례연구발표대회 참여 및 우수사례 일반화

1-1-2 독서인문교육

[미래교육과]

융합적 독서, 글쓰기 교육

- 1교과 1책읽기 '수품책'[1] 활동
  - 도서 구입비 지원, 공모형 수품책 연구회
- 독서토론 동아리 활성화
  - 독서인문 학생 동아리, 공모형 학생 및 교직원 독서토론 동아리
- 학생(교원)저자 출판 지원 및 출판기념회 운영
- 학생 주도 독서캠프 운영
- 교직원 온라인 독서인문 프로그램 지원

1) 수품책: 수업 품은 책읽기 활동으로 교과 수업 시간에 관련된 책을 읽고 토론하고 글을 쓰는 활동
2) 책읽기3S 운동: Same book, Same people, Same mind Movement
3) 독서 실천 3운동: 매일 읽는다, 함께 나눈다, 삶에 실천한다

인문교육

- 대구 학생 책축제 운영(10월)
- 인문학Eday 운영
  - 책읽기3S 운동[2], 화요일의 인문학
- '내 손의 책, 내 삶의 힘' 독서 실천 3운동[3] 전개
- 한글날 기념 한글사랑 교육활동 실천사례 공모

1-1-3 예술교육

[체육예술보건과]

예술교육 환경조성

- 1학생 1예술활동 운영 지원
- 학교문화예술교육주간 운영
- 대구학생예술창작터 운영 내실화
  - 체험학습(초4~중2), 주말 · 방학프로그램(초4~고3), 전환기(중3, 고3)
- 수업용 · 동아리용 악기구입 지원
- 예술 · 체육 교구나눔은행 운영

학생 예술활동 지원

- 문화소외지역 '예술숲학교', '예술드림거점학교' 운영
- 음악 · 미술 예술중점학교 운영 지원(중 1교, 고 4교)
- 위탁형 예술중점학교 '대구예담학교' 운영 지원
- 평생친구 1인 1악기 성취목표인증제 운영
- 학생 예술 동아리 운영 지원
- 학생주도 설계형 예술활동팀 지원
- 1교 1예술동아리 운영 내실화
- 꿈과 끼를 살리는 학예행사 운영
  - 대구학생동아리한마당, 학생작가전, 학생뮤지컬축제, 대구교육연극축제, 학생미술실기대회, 학생음악경연대회, 합창·합주 페스티벌, 대구세대공감 하모니 콘서트
- 공연 및 전시 영상자료 제작 및 공유

지역연계 예술교육

- 지역 연계 예술 · 체육 자원맵 운영
- 지역 연계 예술교육 협의체 활성화
- 토요가족 아트와락 및 지역주민 초청의 날 운영
- 1사 1교 악기 지원 사업

교원역량 강화

- 예술교과연구회 운영, 교원예술동아리 지원
- 예술교과 수업역량 강화 연수 및 수업 나눔
- 예술동아리 담당교사 직무연수 및 워크숍
- 1학생 1예술활동 지원단 및 학교예술교육 컨설팅단 운영
- 예술융합교육 일반화 자료 보급

1-2. 생활 · 체험교육

1-2-1 관계존중교육

[생활인성교육과, 중등교육과, 초등교육과]

교우관계 존중교육

- 교육과정 연계 어울림 프로그램 및 공감프로젝트 확대 실시
- 학생언어문화개선 교육주간 운영
- 전 학교 전문상담인력 지원
- 위(Wee) 프로젝트 운영(위(Wee)클래스-위(Wee)센터-위(Wee)스쿨)
  - 학생 상담, 위기학생 진단-상담-치유 One-Stop서비스
- 학생 심리정서회복 다품사업 지원
- 교육청 사이버 상담실 운영
- 학생상담자원봉사제 운영
- 또래활동 프로그램 운영(초)

사제관계 존중교육

- 사제존중 행복시간 운영
  - 연간 12회(시간) 이상 운영
  - 사제 간 신뢰 형성 및 부적응 학생 조기 발견
- 학교 밖 사제존중 체험활동(스포츠 관람, 사제동행 캠프) 운영

1-2-2 생활교육

[생활인성교육과, 융합인재과]

학생 생활교육 지원

- 「개별학생교육지원」 및 생활고시 관련 교육 연수 운영
- 교육지원청 중심 교외 생활교육 실시
- 학교문화 책임규약, 사회 · 정서 프로그램 운영
- 보금자리 안착 프로젝트 운영
- 사랑의 고리 맺기 운영
- 도박예방교육 실시

회복중심 생활교육

- 교원 연구회, 교사 실천 동아리 선정 · 운영
- 학교 · 학급 실천 사례 나눔 세미나 및 컨퍼런스 개최
- 교원 및 교육전문직 대상 연수 · 워크숍 운영
- 관계회복 · 갈등조정지원단 운영
  - 학교로 찾아가는 대화 모임, 회복교실, 또래조정교육 등
  - 찾아가는 교사연수, 공동체서클 컨설팅 등
- 특성화고 위기 학생 다중 지원 사업 중 관계회복지원 프로그램 운영
- 비폭력대화 체험교실 프로그램 개발 · 운영
- 관계회복 숙려제 선도학교 운영

상담치유 위(Wee) 센터

- 교육지원청 위(Wee) 센터(7기관)
  - 학교 응급심리 지원 및 위(Wee)클래스 컨설팅, 정신건강 전문가 학교 방문 사업
- 병원 위(Wee) 센터(5기관)
  - 정신건강 위기학생 상담 및 치료비 지원, 정신건강 교육
- 가정형 위(Wee) 센터
  - 학교생활 및 가정위기 학생 대상 주거환경 제공, 교육, 상담, 돌봄

SW · AI 디지털 시민 윤리 교육

- 교육과정 연계 교육 실시
- 저작권 및 찾아가는 정보화 역기능 교육 프로그램 운영
- 슬기로운 디지털 생활 실천학교 운영
- 청소년 디지털 미디어 이용습관 진단조사(초6, 중2, 고2) 및 상담 지원
- 디지털 시민성 함양 미디어 리터러시 교육 운영
- 책임감 있는 AI 활용 교육[4] 신설

1-2-3 대안교육

[생활인성교육과, 교육복지과]

맞춤형 대안교육

- 공교육 내 우수 대안교육 프로그램 운영
  - 공립 대안학교 '대구해올고등학교'
  - 대안교육 특성화중학교(3교), 특성화고등학교(1교)
- 학교 내 대안교실 운영
- 대안교육 위탁기관 운영
  - 마음이자라는교실(Wee 스쿨)
  - 대안교육 위탁교육기관(3기관)
  - 치유형 대안교육 위탁교육기관(3기관)

학업중단 예방

- 학업중단 숙려제 내실화
  - 위(Wee) 클래스, 위(Wee) 센터, 꿈&CUM[5] 등
  - 지역대학 연계 학업중단 숙려제 우수 외부 위탁 기관 발굴 지정·운영
- 꿈키움멘토단 운영
- 현장형 Wee Cafe「친구랑」, 가정형 위(Wee) 센터 운영

대안교육 역량 강화

- 현장 맞춤형 대안교육 담당자역량 강화 연수 운영
- 학교 내 대안교실 및 대안교육 연구회 운영
- 학교관리자 및 교원 대상 대안교육 연수 운영

문해교육

- '대구내일학교' 운영
- 학력인정 문해교육 프로그램 설치 · 지정 및 운영 지원
- 기초 문해교육 프로그램 운영 지원

4) 책임감 있는 AI 활용 교육: AI윤리 및 미디어리터러시 학년군별 교수학습자료 개발 및 보급, 외부전문기관 연계 교육
5) 꿈&CUM: 위기·학교 밖 청소년 진로교육 위탁기관

1-2-4 자기주도 체험활동

[체육예술보건과, 미래교육과]

수련활동

- 대구교육팔공산수련원 운영
  - 팔공수련과정(초6), 리더십캠프(초4)
- 대구교육낙동강수련원 운영
  - 낙동수련과정(중1), 진로리더십캠프(중1), 안전캠프(중2)
- 대구교육해양수련원 운영
  - 해양수련과정(고1), 동행캠프(특)

체육체험 학습장 운영

- 1일 체육체험활동 운영
- 가족단위 체육체험활동 운영
  - 토요 및 방학 프로그램

학생주도 창의적 체험활동

- 학생 동아리활동 운영 지원
- 창의적 체험활동 운영 지원
- 대구 고교특화형 문화예술프로그램 「D-Art路」[6] 운영(고1)

1-3. 대구사랑 · 나라사랑교육

1-3-1 대구사랑교육

[미래교육과, 생활인성교육과, 교육복지과]

지역화 자료

- 「참 좋은 우리 대구」 사회과 지역화 교재 활용(초4)
- 「대구 · 경북 다시보기」 지역화 프로그램 운영
- 「대구 · 경북 다시보기」 지역화 자료 개발 및 보급

대구사랑 체험학습

- 대구사랑 골목탐방 체험학습 운영(초3~6)
- 대구교육시티투어 체험학습 운영

대구교육 박물관 운영

- 지역의 교육 및 역사 관련 상설 · 기획 전시 운영
- 박물관 연계 수업 및 가족대상 역사융합 프로그램 운영
- 대구교육박물관 역사·문화 교원 연수 실시

6) D-Art路: 지역 문화예술기관(10개)을 거점으로 하는 문화예술프로그램 체험 지원

1-3-2 나라사랑교육 [미래교육과]

나라사랑 체험교육

- 국경일 및 국가기념일 계기교육 실시
- 나라 상징물 바로알기 프로그램 운영
- 지역 연계 나라사랑 교육 프로그램 운영
- 나라사랑 청소년 충효교실 운영 지원

안보·통일 교육

- 안보 · 통일교육 교원 역량 강화 연수 운영
- 안보 · 통일교육 체험 프로그램 운영
- 통일교육 교사 연구회 및 워크숍 운영
- 통일교육 동아리, 선도학교 운영
- 통일교육 교수·학습 자료 배부

역사·독도 교육

- 지역 연계 역사 체험 프로그램[7] 운영 신설
- 역사교육 교원 역량 강화 프로그램 신설
- 독도교육수업실천학교 및 연구회 운영
- 독도교육역량 강화 연수 운영
- 독도교육주간 운영
- 교사 · 학생 독도 탐방 지원

1-3-3 민주시민교육 [미래교육과]

지원체제 구축

- 민주시민교육 선도 · 실천학교 운영
- 민주시민교육 실천 교사 연구회 운영
- 민주시민교육 교원 연수 및 워크숍 운영
- 2.28민주운동 정신계승사업 추진 지원

민주시민 체험교육

- 대구민주시민교육센터 운영
  - 체험중심 및 지역 연계 민주시민교육 프로그램
- 학생 유권자 교육 및 동아리 운영 지원
- 체험 중심의 헌법교육 신설

7) 지역 연계 역사체험 프로그램: 초 · 중 · 고 학생 및 동아리대상 나라사랑, 호국 · 안보, 민주주의 등의 가치를 반영한 역사 체험 프로그램

1-4. 글로벌 교육

1-4-1 기후환경 · 생태전환교육 [융합인재과]

교육과정 연계 실천중심 환경교육

- 환경학습권 보장 및 교육과정 연계 환경교육 실시
- 환경교육주간 및 1교 1필수 · 특색 환경 실천 과제 운영
- 1교 1환경 · 지속가능한 발전교육(ESD) 동아리 운영
- 생태나침반학교(유 · 초)[8] 및 네트워크 운영 신설
- 생태전환교육 실천학교 운영
- 학교 밖 생물다양성 및 생태감수성 환경교육 프로그램 운영 신설

학교 환경교육 활성화 지원

- 학생체험활동 운영
- 기후변화환경교육 프로그램 운영
- 탄소중립학생위원회 운영
- 학교 환경교육 콜로키움 개최
- 환경교육 기관 연계 교육 운영
- 대구녹색학습원 운영

교원역량 강화

- 환경교육 실천지원단 운영
- 환경교육 맞춤형 컨설팅 지원
- 학교관리자 및 교사 환경교육역량 강화 연수
- 업무담당자역량 강화 워크숍 운영

1-4-2 글로벌 경제금융교육 [중등교육과]

경제금융 이해도 진단 및 자료 개발

- 학생 경제금융이해도 진단
- 경제금융교육 표준안 및 수업자료 보급
- 경제금융교육 수업 사례 공모 및 활용

경제 금융교육 역량 강화

- 경제금융교육 선도학교 운영
- 경제금융교육 연구회 운영
- 교원 경제금융교육 역량 강화 연수 운영
- 학생 경제금융 동아리 운영 지원
- 학생 경제금융 캠프 운영

8) 생태나침반학교: 생태전환교육 실천학교 중 학교급(유 · 초) 이음 교육과정 연계 생태 중심 교육을 실천하는 학교

1-4-3 세계시민교육 [미래교육과, 기획조정과, 초등교육과, 중등교육과]

세계시민성 함양교육

- 대구세계시민교육센터 운영
  - 세계시민교육체험, 세계문화체험 프로그램
  - 가족 단위 세계시민성함양 프로그램[9)]
  - 다다익선 세계시민 프로젝트
- 세계시민교육 선도교사 선발 및 연수 운영
- 세계시민교육 교사연구회 운영

국제교류

- 단위학교 국제교류 경비 지원
- 국제교류 지원시스템 운영
  - 국제교류 컨설팅단, 학부모 통역단, 네트워크 홈페이지
- 글로벌 탐구 미래삶 프로젝트 운영
- 한국의 말 · 멋 · 맛 나눔 사업 해외 방문
- 디케이킴 재단 글로벌 리더십 캠프 참가

실용외국어 교육

- 학생미래역량 강화 실용영어교육 지원
  - 인공지능(AI) 활용 영어 학습 프로그램
  - 체험 및 활동 중심 영어캠프
  - 영어온책읽기, 영어동화 기반 오디오북 보급 · 활용(초)
  - Slow Reading, 영어책쓰기 등 영어 동아리 지원(중)
  - 학생주도 '대구 영어 토크 콘서트 톡! 톡!'(중)
- 영어교육지원단 및 외국어 담당 교원역량 강화 연수 운영
- 원어민 보조교사 배치
- 대구글로벌교육센터 운영

교육국제화 특구

- 학습자 맞춤형 외국어교육 및 세계시민교육 프로그램 운영
- 학생 주도 글로벌 동아리 운영(중·고)
- 교육국제화 선도학교(세계동행학교)[10)] 운영
- 글로벌 인재 양성 중심학교 운영
- 교육국제화특구 현장지원 교육연구회 운영
- 교육국제화 및 외국어 교육활동 성과 공유 페스티벌 운영

9) 가족 단위 세계시민성함양프로그램: 가족 단위 세계문화체험과 세계시민실천 체험을 통해 세계시민성과 가족공동체 형성에 대한 긍정적인 가치를 함양하는 프로그램

10) 세계동행학교: 학교 교육과정과의 연계를 통한 세계시민교육, 외국어교육, 국제교류 등의 국제화 교육으로 세계와 함께 동행한다는 철학을 실천하는 학교

2 학습역량을 높여 모두의 성장을 돕겠습니다

대구미래역량교육은
단순한 지식과 기능을 익히는 수준을 넘어서,
지혜롭게 생각하고 살아가는 힘을 키우기 위해
기초 · 기본학력 신장, 수업과 평가 혁신, 맞춤형 교육으로
아이들의 학습역량을 길러 모두의 성장을 돕겠습니다.



2-1. 배움의 기본이 되는 교육

2-1-1 기초·기본학력 지원 [초등교육과, 중등교육과, 융합인재과]

맞춤형 기초·기본 학력 지원

- 다각적인 기초학력 진단 및 체계적인 학습이력 관리
  - 기초학력 진단검사(초2~고2)
  - 책임교육학년 학력 진단 강화 및 체계적 학습(초3, 중1)
  - 컴퓨터기반 맞춤형 학업성취도 자율평가(초3~고2)
  - 학기말 성취수준 진단검사 및 개별학력 분석 프로그램(초)
  - 학업문제 및 학생 특성 파악 표준화검사(초)
  - 고등학교 입학예정자 학력 진단평가(예비고1)
  - 국가기초학력지원포털 온라인 진단-보정 시스템 활용 학습이력 관리(초3~고2)
- 단위학교 학생 맞춤형 지원 강화
  - 부진 요인에 따른 다중복합지원
  - 교과보충프로그램(초등저학년: 학습도움닫기, 중등: 학습집중채움)
  - 1수업2교사제
- 교원 기초학력 지도역량 강화 지원
  - 학습지원담당교원 전문성 신장 기초 · 심화 연수
  - 기초학력 향상 현장지원단(알찬 지원단) 운영 및 업무 매뉴얼 보급
- 기초학력 향상 연구학교 및 선도학교 운영
- AI디지털교육자료 활용 맞춤형 학력 지원
- 공교육 기반 자기주도학습센터[11] 운영 지원

기초 문해력, 수리력 향상 지원

- 기초 문해력 및 수리력 진단검사 도구 보급 · 활용(초)
- 문해력 향상 단계별 맞춤형 자료 보급 · 활용(초)
- 학습전략 중심 교과 문해력 수업 자료 개발 · 보급(중)
- 교과별 탐구질문 우수 사례집 발간 · 보급(중)
- 문해력 돋움학교, 문해력 교사연구회 운영(초)
- 초기 문해력 지도 전문가 양성(초)
- 기초 및 교과 문해력, 수리력 지도 역량 강화 연수

두뇌기반 맞춤형 교육, 난독 및 경계선지능 학생지원

- 기초학력지원센터 운영(시교육청1, 교육지원청5)
- 두뇌기반 학생 맞춤형 교육 지원
  - 두뇌기반 학생이해검사
  - 두뇌기반 학습코칭 및 학습바우처 서비스

11) 공교육 기반 자기주도학습센터: 지역별 교육기회 격차 해소를 위해 교육부 주관으로 운영하는 '공영형 학습관리센터'

- 난독학생 맞춤형 교육 지원
  - 난독 진단검사
  - 난독바우처 서비스 및 난독학생 지원단
- 경계선지능학생 맞춤형 교육 지원
  - 경계선지능학생 전문진단검사
  - 학습코칭 및 학습바우처
- 난독 및 경계선지능학생 지도역량 강화 연수 운영

2-1-2 인공지능(AI) 교육

[융합인재과]

수업 활성화

- 대구형 인공지능 교육 인증 프레임워크 확산
- AI 정보교육 활성화를 위한 AI 중점학교 운영
  - AI교육 활동모델교, AI융합 교육 중심고등학교
  - SW-AI교육 중점중학교
- SW · AI 교육 활동비 지원
- AI 교육 1수업 2교사제 지원(중 · 고)
- 인공지능 융합교육 시범학급 운영 지원
- 인공지능 교육 연구회 운영
- 소프트웨어 · 인공지능 교육 맞춤형 컨설팅
- SW · AI 보조 교재 및 인공지능 교육 콘텐츠 개발 · 보급(초)

학생역량 강화

- 인공지능(AI) 교육 센터 및 디지털 문제해결 센터 운영
- 진로탐색 AI 프로티어 학생동아리 지원(중 · 고)
- 소프트웨어 융합 학생 해커톤 운영(청소년 ICT 창업가 캠프, 중 · 고)
- SW · AI 창의적 체험활동 운영(초 · 중)
- 주말 및 방학 중 소프트웨어 기본 · 심화 과정 운영(초5~고3)
- 몰입형 SW · AI교육 체험활동 캠프 운영(중)
- 소프트웨어 프로젝트 과정 운영(중 · 고)
- SW · AI기반 문제 해결 프로젝트 운영 지원(초)
- ICT활용 창의성 경진대회 운영
- 청소년 ICT 활용 창업가 캠프 운영

교원역량 강화

- 교육대학원 연계 인공지능 융합교육 전문과정 운영
- 찾아가는 SW · AI 교육역량 강화 연수 운영(초)
- SW · AI 교육 전공교사역량 강화 연수 운영(중 · 고)
- SW · AI 활용 창의 · 융합 연수 운영
- 마이크로러닝형 연수 운영 신설
- AIEDAP 연수 운영 지원

- 저명인사 초청 미래교육 인공지능 전문가 특강 운영
- 인공지능(AI) 활용 ABB(AI, BigData, Blockchain)교육 전문가 양성
- SW · AI 활용 교육 학교관리자 실습형 연수 운영
- 대구-광주 연합 인공지능 융합 교사 수업캠프 운영
- 교원정보소양인증제(ILT) 개편 및 운영
- 디지털교육연구대회 운영

2-1-3 메이커교육

[융합인재과]

운영 기반 구축

- 창의융합메이커실 여건 개선 및 운영 지원
- 메이커 관련 기자재 안전시설 지원
- 권역별 네트워크 및 지원체계 구축
- 메이커융합교육지원단 조직 및 운영
  - 메이커교육 교수-학습 자료 개발
  - 권역별 수업나눔 활성화
- 메이커교육거점센터 운영

메이커 교육 운영

- 메이커교육 선도학교 및 실천학교 운영
- 진로학기(전환기) 메이커 프로그램 운영 지원
- 대구 메이커페스타 스쿨존 부스 운영
- 메이커교육 우수사례 발굴 및 성과 발표회 운영

교원역량 강화

- 테마형 메이커 직무연수 운영
- 찾아가는 학교 맞춤형 연수 운영
- 메이커교육 전문 인력 양성 직무연수 운영
- 융합 · 메이커 수업 콘텐츠 개발 연구 지원

2-1-4 창의융합교육

[융합인재과]

융합교육 (STEAM) 내실화

- 과학 · 수학 등 수업 중심 융합교육(STEAM) 운영
  - 지능형 과학실 기반 학생 참여형 과학수업
  - 지능정보기술 활용 데이터 기반 과학실험 가이드북[12)] 신설
  - 지역대학 연계 과학탐구 프로그램

12) 지능정보기술 활용 데이터 기반 과학실험 가이드북: 대구미래역량교육과정 기반 교육과정 재구성을 통한 깊이 있는 과학실험-평가 안내 자료

  - AI 활용 수학점핑학교 및 지원단
  - AI디지털교육자료 활용 지능형 수학점핑교실
- 학생 중심 융합교육(STEAM) 활동 실시
  - 수학 · 과학 · 정보 · 융합 체험 프로그램
  - 학생과학발명품경진대회, 과학전람회, 학생과학탐구올림픽대회, 청소년과학탐구대회
  - 보고, 만지고, 탐구하는 수학체험센터
  - 수학·예술 중심의 STEAM 융합 체험 공간 아트수학관
  - STEAM+ 클럽
  - 전국 창의융합경진대회(초 · 중)
  - 창의융합교육 동아리 및 창의융합넷
- 융합교육(STEAM) 문화 확산
  - 학생 과학 탐구 페스티벌
  - 학생 주도의 탐구 · 체험 중심 대구수학페스티벌
  - 수학가치 인식 개선 연극(뮤지컬)
  - 대구형 융합교육(STEAM) 탐구 학술제[13] 신설
  - 대구창의융합교육축전(수학 · 과학 · SW · 메이커 · 환경 · 직업교육 등)

교원역량 강화

- 지능형 과학실 활용 수업역량 강화 직무연수 운영
- 과학교육(전공심화) 선도교원 양성 직무연수 운영
- 수학공학도구 활용 단계형 직무연수 운영
- AI디지털교육자료(수학) 활용 수업 설계 직무연수 운영
- 융합교육(STEAM) 선도교원 양성 직무연수 운영
- 융합교육(STEAM) 관련 지도역량 강화 직무연수 운영
- 창의교육 전문가 양성 및 창의교육지원단 운영

13) 대구형 융합교육(STEAM) 탐구 학술제: 실생활 주변의 문제에 대해 장기간 탐구한 결과를 공유하고, 전문가의 컨설팅을 통해 학생 성장 지원

2-2. 교육과정 중심 학교문화

2-2-1 미래역량교육과정 [미래교육과]

교육과정 문해력 강화
- 2022 개정 교육과정 이해 및 교육과정 문해력 강화 연수 운영
- 교육과정 디자인 실천학교 운영 지원
- 교육과정탐구 교원연구회 운영 지원

교육과정 편성·운영
- 교육과정협의회 및 소협의회 구성 · 운영
- 대구미래역량교육과정 발간 및 보급
- 학교급별 교육과정 편성 · 운영 자료 개발 및 보급

교육과정 컨설팅
- 특색 있는 학교(학년) 교육과정 편성 · 운영 컨설팅
- 교육과정 재구성 및 선행교육 예방 컨설팅
- 학교급별 교육과정지원단 운영

2-2-2 특색 있는 교육과정 [초등교육과, 미래교육과, 기획조정과]

학년군 공동 탐구 프로젝트 [초]
- 학년군 상호 연계 및 협력 기반 공동 탐구프로젝트 설계와 운영
- 학년군 공동 탐구프로젝트 운영 교사 역량 강화
- 학년군 공동 탐구프로젝트 운영학교 지원

학교자율 시간 [초 · 중]
- 학교자율시간 과목 개발 및 승인 지원
- 학교자율시간 편성 · 운영 지원

자유학기제 [중]
- 개념기반 탐구중심 자유학기 운영(1학년 2학기)
- 학교급 전환 진로연계교육 진로집중기 운영(3학년 2학기)
- 자유학기 활동 및 수업 · 평가 설계 지원

고교학점제 [고]
- 학교 교육과정 다양화 · 특성화 지원
- 고교학점제 운영 학교 지원
- 교육과정중점학교 운영 지원
- 공동교육과정 개설 · 운영 지원
- 지역사회 연계 학교 밖 교육 「꿈창작 캠퍼스」 운영
- 고교-대학 연계 학점 인정 체제 구축 · 운영 신설
- 대구온라인학교 운영 지원
- 교원역량 강화 연수 운영
- 대구고교학점제박람회 및 특강 운영

학교브랜드 특화사업
- 자율적 학교문화 조성 학교브랜드특화사업 운영 지원
- 학교브랜드특화사업 선정학교 컨설팅 및 우수사례 공유

자율과 성장의 학교평가

- 자율적인 학교평가 문화 정착 지원
  - 모든 구성원이 참여하는 학교평가
  - 학교자체평가위원회 구성
  - 학교교육활동과 일체화된 평가지표 자율 설정
- 학교평가역량 강화
  - 학교평가 자율협의체 구성
  - 학교평가역량 강화 교원 연수

2-2-3 국제 바칼로레아(IB) 프로그램

[미래교육과]

IB 운영 학교 지원 체계화

- 국제 바칼로레아(IB) 프로그램 운영 학교 확대
  - IB 관심 · 후보 · 월드스쿨 단계별 과업 수행 지원
- 공교육 혁신 모델로의 지속 가능한 IB 학교 운영

디플로마 프로그램 운영 강화

- 디플로마 프로그램(DP) 한국어화 지속 추진
- 디플로마 프로그램(DP) 실행 지원
- 디플로마 프로그램(DP) 대입 연계 지원 강화

IB 교원 실천 역량 강화

- IB 대상별 · 단계별(기초, 실전, 심화) IB 연수 로드맵 실행
- IB 학교급별 · 교과별 교원 연구회 활성화
- IB 핵심 교원 전문성 강화

IB 수업 경험 일반화 및 공감대 확산

- IB 중·고 탐구기반학습 체험 프로그램 운영
- 교육공동체 IB 연수 · 수업 참관 기회 확대
- 국내외 IB 교육기관 및 대학과의 협력 · 교류 확대
- 교육공동체 및 지역사회 IB 정책 홍보 강화

2-2-4 대구미래학교

[초등교육과, 중등교육과]

대구 미래학교 운영 지원

- 긍정적 학교 문화 조성 및 지속적 실행력 강화
- 학교 핵심가치 및 역량 기반 교육과정 설계·운영
- 학생 역량 중심 탐구수업 설계 및 실천
- 학생 성장 중심 서 · 논 · 구술형 평가 운영(중)

운영 지원체제 구축

- 연차별 성장 지원 컨설팅 내실화
- 대구미래학교 평가(운영평가, 성과평가) 실시
- 권역별 자율협의체 구성 및 우수사례 공유

교원역량 강화

- 대구미래학교 전문가 네트워크 구성 및 운영
- 단계별(기초, 기본, 심화) 교원역량 강화 연수 운영
- 학교 교육력 강화 워크숍 및 맞춤형 찾아가는 연수 운영
- 대구미래학교 중심 지역학교 협력 네트워크 구축(초) 신설

2-3. 학생주도수업 및 평가

2-3-1 수업 중심 학교문화 [초등교육과, 중등교육과, 기획조정과, 생활인성교육과]

교육과정 설계·성찰 주간

- 학교 「교-수-평-기」 설계 및 성찰 주간 운영
  - 학교 교육철학, 목표 등 비전 공동 수립 및 공유
  - 학교 단위 교육과정 설계-실행-성찰 역량 강화 연수 및 워크숍

수업몰입 여건조성

- 교육감 표창 통합 운영
- 학교대상사업의 지속적 정비
- 공모사업 자율선택제 운영
- 학교자율 현장 자문단 운영(연 2회)
- 공문서 감축 모니터링단(연 2회) 및 자료검색시스템 운영(매월)
- 계약제 교직원 채용업무 지원 학교인력풀센터 운영
- 교직원 대상 전달회의 통합 운영
- 학교업무 지원 매뉴얼 수정 · 보완 및 안내
- 학교폭력책임교사 업무경감 강사 지원(중 · 특성화고)

2-3-2 탐구중심 학생주도수업 [초등교육과, 중등교육과]

탐구중심 학생주도수업 기반조성

- 교원 연수 및 컨설팅 실시
  - 깊이 있는 학습을 위한 수업-평가 설계 직무연수 및 컨설팅
  - 학년별 · 교과별 탐구중심 학생주도수업 운영 사례 공유
  - 수업-평가지원단 활용 컨설팅
  - 학교로 찾아가는 맞춤형 수업-평가 연수(초)
- 교원 전문학습공동체 운영
  - 교사 전문학습공동체, 학교관리자 전문학습공동체, 교원연구회
  - 교과 · 학년 협의회 연계 중등 수업-평가 공동체

- 교실 동행 멘토링[14] 운영 신설
  - 개념기반 탐구수업 멘토-멘티 교사연구회(초)
  - 수업 전문성 신장 수수친(수석교사 수업 친구)(초)
  - 중등 교실 동행 멘토링 운영
- D-블렌디드 수업 안착
  - 대구 쌤튜브(SSam-Tube) 활용 D-블렌디드 자료 공유(초)
  - AI · 디지털 기반 미래형 수업모델 발굴 및 확산(초)
  - 에듀테크 활용 수업 교원역량 강화 연수(중 · 고)

탐구중심 학생주도수업 활성화

- 탐구중심 학생주도수업 선도학교 운영(초)
  - 삶과 연계한 교육과정 재구성 및 학생주도수업 실천 선도
  - 동료 교사 간 공동 수업 연구
  - 교내·외 수업 공개(연 3~6회)
  - 외부수업성장지원팀 활용 수업 장학
- 대구탐구학교 운영(중 · 고)
  - 학생 성장 지원 탐구중심 수업 · 평가 개선
  - 핵심질문 및 탐구 모델 기반 수업 설계 및 실천
  - 대외 공개수업 및 수업 성찰 세미나
  - 교사 수업 · 평가 맞춤형 연수 및 컨설팅
- 교실수업개선 연구학교 운영(초 · 중)
- 질문하는 학교 선도학교 운영(초 · 중)
- 대구 글로벌 원격협력학습 운영 지원(초)
  - Web 기반 협력수업(호주, 뉴질랜드, 대만 등)
  - 국가 간 교사 및 학생 협력을 통한 공동 탐구학습 운영
- 우수 수업 실천 사례 공유 및 수업-평가 관련 연구대회 운영
  - 교과별 좋은 수업 나눔 워크숍 및 세미나
  - 초등 수업연구대회(개인 및 팀 영역), 수업우수교사 및 연구교사제(초)
  - 중등 수업-평가 연구대회(개인 및 공동 연구)
- 수석교사제 활동 지원
  - 수석교사 수업 · 평가 나눔 한마당 운영 및 자료집 발간
  - 수석교사 역량 강화 워크숍 및 자체 연수
  - 수석교사 대외 공개수업의 날(초 · 중) 및 수업 나눔 릴레이(초)

14) 교실 동행 멘토링: 수업 전문성을 높이고자 하는 희망 교사가 멘토교사와 수업을 함께 설계·실행하며 성장하는 멘토링 기반 연수

2-3-3 학생평가 · 기록

[초등교육과, 중등교육과]

학생평가의 혁신적 개선

- 교육과정 기반 수업·평가 연계 강화
  - 대구미래역량교육과정 기반 수업-평가 현장 안착
  - 수업-평가-피드백-성찰의 유기적 연계
- 성장과 발달을 지원하는 학생 평가 내실화 지원
  - 수업-평가 현장지원단
  - 단위학교 모니터링 및 찾아가는 컨설팅
  - 학생평가도구 개발 및 사례 나눔 자료 보급
- 역량 성장을 지원하는 서 · 논술형 평가 운영(초)
- AI 기반 서 · 논 · 구술형 평가 플랫폼 구축 및 시범 운영(중 · 고)
  - 대구형 서 · 논술형 평가 확대 및 채점전문가 양성
  - 서 · 논 · 구술형 평가 역량 강화 교원 연수 확대
- 성취평가제 내실화 지원(중·고)
  - 시도평가관리센터
  - 모니터링 및 찾아가는 컨설팅, 역량 강화 교원 연수
  - 성취평가 내실화를 위한 평가도구 및 지원 자료 보급
- 학생평가 선도학교 운영 신설
- 평가 전문가 양성 프로젝트 실시

배움과 성장의 기록

- 학생의 배움과 성장 기반 학교생활기록부 기록
- 학교생활기록부 작성 및 관리 역량 강화 교원 연수
- 학교생활기록부 점검 및 컨설팅
- 학교생활기록부 현장실무지원단 운영

2-4. 잠재력을 꽃피우는 맞춤형 교육

2-4-1 맞춤형 진로 · 진학교육

[초등교육과, 중등교육과]

진로 탐색 및 설계

- 학생 맞춤형 진로탐색 · 설계 지원
  - AI 진로탐색 및 체험 프로그램 신설
  - 진로교육체험비(초4~고2)
  - 진로내비게이션(중1, 고1)
  - 진로탐색 및 진로설계 프로그램(꿈탐색동행팀)
  - 꿈 키움 진로학기(중3)
  - 학교급 간 진로교육활동 이력 연계 관리
- 진로교육 자료 제공(초)
  - 진로탄력성 향상 진로교육 자료(초5~초6)
  - 현장체험학습 연계 진로교육 자료(초3~초6)
- 진로 · 진학교육 활성화 지원
  - 신입생 학교 적응 프로그램 '비포스쿨'
  - 학년형 진로진학협의체(중 · 고)
  - 진로진학이력관리시스템(고)
  - 대구진로진학박람회
- 진로진학지원센터 운영(시교육청1, 교육지원청5)
  - 현장 밀착형 진로 · 진학지원, 고입 상담, 중3 전환기 진로지도 등
  - 교육기부 진로체험 인증기관
- 고교 교육역량 강화 지원
  - 고교 교육력 제고 사업
  - 자율형 공립고 2.0 운영 지원

고입·대입 전문가 양성

- 교원 전문성 신장 연구회 운영
  - 고입 선발 배정 지원 및 개선 연구회(중)
  - 대입진학지원단(상담 프로그램, 진로 · 진학 콘텐츠 개발)
  - 대입전형 대비 교원연구회 지원
  - 영역별 EBS-수능 연계문항 분석 및 제작 지원
  - 제시문 면접 문항 분석 및 개발 지원
- 교원 맞춤형 진로 · 진학역량 강화 연수 운영
  - 1교 1인+ 진학전문교사 양성 연수 운영
  - 단위학교 실전중심 진로 · 진학컨설팅(고)
  - 수도권 주요 대학 연계 대입 릴레이 컨퍼런스
  - 교원 대상 학생부위주전형 대비 교육활동 지원 프로그램
- 교원 진로 · 진학 상담역량 강화 자료집 및 콘텐츠 개발 · 보급
  - 수시 · 정시 상담 프로그램 및 상담 자료집

- 학생부종합전형 합격 사례집 및 대학별 전형계획 안내 자료집
- 대구진학진로정보센터 최신 대입 전형자료 및 입시정보 제공

입시정보 제공

- 학생 주도형 진로 · 진학 프로그램 확대 운영
  - 찾아가는 학교 대입 지원 프로그램
  - 대입내비게이션센터 대입지원관 상담실(상시)
  - 대입 수시 · 정시모집 상담실 및 면접교실
  - 예 · 체능 대입설명회 및 수시모집 상담실
  - 다문화가정학생 및 학교밖청소년 대상 대입 상담
- 학부모 대상 진로 · 진학 정보 지원
  - 예비 고1 학부모 대상 고교생활 디자인 특강
  - 대입 릴레이 입시설명회
  - 대입 아카데미 및 대입 특강
- 수요자 맞춤형 진로 · 진학 콘텐츠 제공
  - 고입 전형 바로 알기 설명회 및 가이드북(중)
  - 현장 밀착형 진로 · 진학 대입 자료
  - 학생, 학부모 대상 진로 · 진학지도 가이드북(고)
  - EBS-수능 연계 문항 분석 자료집(국어, 영어, 수학)
  - 학생부위주전형 가이드북 기본편(고1) · 실전편(고2)
  - 온라인 미디어 플랫폼 활용 정보(대구진학꿈나비, 대구진로진학온에어)
  - 월간 진로진학 정보지 진로진학 플러스

2-4-2 직업교육

[융합인재과]

미래형 직업교육 체제구축

- 국가직무능력표준(NCS)기반 직업계고 학점제 교육과정 운영
- 직업계고 재구조화 추진
- 미래형 실습 환경 구축
- 직업계고 미래 역량 강화
- 미래직업교육센터 운영 지원
  - 신산업 · 신기술 체험 및 직업계고 공동교육과정

직업교육 내실화

- 직업기초능력 및 직무능력 향상 기초 · 기본교육
- 배움이 즐거운 교실수업 운영 지원
  - 전문-보통 교과 연계 수업 및 전문교과 실험 · 실습 교육
- 과정평가형 국가기술자격 취득 과정 운영
- 기능경기대회, 상업경진대회, 영농학생축제 성과 제고
- 전문교과 교원 신산업 · 신기술 연수 강화 및 이력 관리
- 직업계고 실험 · 실습 안전보건 관리

포용적 직업진로 교육

- 직업계고 다:행복한 프로그램 운영
  - 다:행복한 수업 및 맞춤형 목표관리 프로그램
- 직업계고 다:행복한 수업 선도학교 운영
- 직업계고 글로벌 프로그램 운영
- 기업가정신 · 창업체험 교육 강화
- 내일채움포인트제 운영
- 직업진로체험 프로그램 운영(중)
- 진로변경 전입학제 시행(일반고1)
- 직업교육 위탁 과정 운영(일반고3)
- 대구문화예술산업학교 운영(일반고3 및 특성화고3)
- 근로 권리보호 및 직업윤리교육 운영

직업계고 취업역량 강화

- 취업지원센터 운영
  - 안전한 학습중심현장실습 내실화
  - 현장실습생 권익보호 및 산업안전보건 강화
  - 취업정보 및 취업지원 프로그램 제공, 직업교육박람회
- 직업교육혁신지구지원센터 운영
  - 고졸인재 지역안착 10조 기업[15] 네트워크 구축
  - 평생학습 시대 일-학습 병행 3:2:2 시스템[16] 구축
- 취업 마인드 고취 취업역량 강화 프로그램 운영

2-4-3 영재교육

[융합인재과]

맞춤형 영재교육

- 영재학급 운영(초4~고1)
- 영재교육원 운영
  - 수학, 과학, 정보, 발명, 문예, 외국어, 예술 분야
  - 영재캠프
- 영재키움프로젝트 운영
- 소외계층 영재교육 기회 확대
  - 사회통합전형 우선 선발(정원의 10%)
  - 수익자부담금 및 직접교육활동경비 지원

영재교육 역량 강화

- 영재학급 컨설팅 및 지원단 운영
- 영재교육원 기관평가 및 컨설팅
- 영재교육연구회 운영
- 영재교육 담당교원역량 강화 직무연수 운영
- 영재교육원 담당강사 워크숍 운영
- 융합형 영재교육 프로그램 개발 및 적용

15) 10조 기업: 지역 중견기업 이상으로 구성된 기업체 그룹
16) 일-학습 병행 3:2:2 시스템: 직업계고(3년) + 전문대(2년) + 대학교(2년) 교육체계

3 더 넓고 두터운 지원으로 모두의 가능성을 열겠습니다

대구미래역량교육은
능력, 환경, 지역, 장애, 국적 등에 관계없이
모든 아이가 희망과 꿈을 가지고 **당당하게 살아가는 힘**을 키우기 위해
한 아이, 한 아이의 여건과 상황에 맞도록 더 넓고 두텁게 지원하겠습니다.



3-1. 함께 가는 교육

3-1-1 교육복지

[교육복지과, 회계정보과, 중등교육과]

나눔의 교육복지

- 학기 중 평일 중식 무상급식
- 신입생 무상교복(중 · 고)

채움의 교육복지

- 학생맞춤통합지원체계 구축
  - 학습 · 복지 · 건강 · 진로 · 상담 등 학생중심의 통합 지원 체계 마련
  - 학생맞춤통합지원센터 운영
- 교육복지우선지원사업(초 · 중)
- 다품복지망 로드맵 구축 · 운영
- 1:1 맞춤형 '다품멘토링' 운영
- 저소득층 교육급여 및 교육비 지원
  - 교육활동지원비 및 고교 학비
  - 인터넷통신비 및 컴퓨터, 방과후학교 자유수강권, 기숙사비
  - 현장체험학습비, 졸업앨범비
- 대구광역시인재육성장학재단 장학금 지원
- 방송통신중 · 고등학교 성인반 운영

3-1-2 다문화교육

[미래교육과]

모든 학생을 위한 다문화 교육

- 교육공동체 다문화 감수성 함양 교육
  - 다문화 감수성 함양 교육 교수 · 학습자료
  - 교육과정연계 학교 다문화교육
- 상호문화이해 교육
  - 이중언어교실, 이중언어말하기대회, 이중언어교재
- 다문화교육 우수사례 발굴 및 수기집 보급

이주배경 학생 맞춤형 교육 확대

- 공교육 진입 및 학교 적응 지원
  - 학력 인정 및 학년 결정 지정교 운영, 안내 리플릿 배부
  - 이주배경학생 학교생활 적응 길라잡이 보급
  - 이주배경학생 맞춤형 통·번역 서비스, 통역 멘토링교
- 맞춤형 한국어교육 및 교과 학습 지원
  - 한국어 예비과정: 한국어교육센터, 달성 한국어교육(예비과정) 거점학교 신설
  - 한국어학급, 한국어집중배움과정, 찾아가는 한국어교육
  - 이중언어 튜터 지원

- 이주배경학생 미래사회 성장 지원
  - 학교 적응 심리 · 정서 지원, 대학생 멘토링제
  - 전문기관 연계 진로 · 직업체험교육
  - 다문화 뮤지컬단, 글로벌 국악단
  - 탈북학생 맞춤형 멘토링
  - 모범 이주배경학생 표창
  - 이주배경학생 장학금(한국어교육, 진로 맞춤) 지원

다문화교육 지원체제 강화

- 유관기관 협력 체계 구축 및 운영
  - 다문화교육진흥위원회, 이주배경학생 통합지원 협의체
  - 학부모-학교-교육청-지역사회 '다-잇다' 서비스[17]
- 밀집학교[18] 중심 네트워크 활성화
  - 다문화교육 정책학교 및 워크숍
- 맞춤형 인력지원 강화
  - 다문화교육지원단, 다문화교육 연구회
  - 교원 및 학부모 다문화교육역량 강화 연수
  - 탈북학생 및 맞춤형 멘토링 담당교원 연수
  - 다국어 맞춤형 지원 인력풀

3-1-3 늘봄학교

[초등교육과]

방과후학교 지원 확대

- 초등 방과후학교 지원 확대
  - (초 1~2학년) 맞춤형 프로그램 무상 제공(매일 2시간)
  - (초 3학년) 방과후 프로그램 이용권 지급
- 학교급별 특성에 맞는 방과후학교 운영 활성화
  - (초) 놀이 · 체험 중심, 특기 · 적성 개발 프로그램 등
  - (중 · 고) 문화 · 예술, 진로 탐색 · 설계, 자격증 취득 등
  - 학교별 특색 프로그램 운영비 지원(초 · 중 · 특성화고)
- 교육 프로그램 다양화 및 검증 강화
  - 지역대학, 도서관, 유관기관 연계 양질의 프로그램 운영
  - 강사·프로그램 검증 · 관리 강화 및 교육 중립성 준수
  - 방과후학교 운영 컨설팅 · 모니터링 강화

17) '다-잇다' 서비스: 다양한 교육 정보를 언어 장벽 없이 접하고 활용할 수 있도록 이어주는 서비스
18) 밀집학교: 전교생 100명 이상, 이주배경학생 비율이 30% 이상인 학교

온동네 초등돌봄 도입

- 학교 돌봄 운영 내실화
  - 맞벌이가정 · 저소득가정 자녀 등 돌봄서비스 제공
  - 학교별 수요에 따라 다양한 유형(아침 · 오후 · 저녁)의 돌봄 운영
  - 학생 안전관리 강화 및 학교별 안전 체계 구축
- 지역사회와 함께하는 온동네 초등돌봄 도입 · 운영
  - 지자체-교육청(학교) 초등돌봄 · 교육협의체 구성 · 운영
  - 학교와 지역사회의 돌봄 · 교육 역할 분담 모델 발굴 · 확산

3-2. 놀이와 배움이 함께하는 유아교육

3-2-1 미래역량교육과정

[유아특수교육과]

유아·놀이 중심 교육과정

- 유아 · 놀이 중심 교육과정 편성 · 운영 지침 안내 및 운영
- 유아 · 놀이 중심 교육과정 운영 놀이 환경 조성

특색 있는 교육과정

- 별 · 별 · 별 배움이 있는 특색 교육과정[19] 운영
  - '놀이에 탐구를 더하다'[20] 운영 지원 신설
  - 가족공동체 몸-마음 키움 놀이터[21]
  - 맘껏놀이 수업연구회, 생태전환교육 실천학교
- 국제 바칼로레아(IB) PYP(EY) 프로그램 운영 학교 지원
- 한울타리유치원 시범 운영
- 소규모 유치원 놀이 중심 교육과정 운영
- 디지털 기반 및 인공지능(AI) 교육 시범유치원 운영
- 유 · 초 이음교육 운영

교원역량 강화

- 교원 전문학습공동체 운영
- 컨설팅 지원단(수업지원 SHINE 및 원격학습 지원단) 운영
- 수업연구대회, 수업우수교사 및 연구교사제, 동화구연대회 운영
- 관리자 및 교사역량 강화 연수 운영
- 개정 누리과정 및 수요자 중심 맞춤형 직무연수 운영
- 교직 생애별 역량 강화 직무연수 운영

19) 별 · 별 · 별 배움이 있는 특색 교육과정: 유치원별 교육철학, 학급별 특색, 유아별 흥미와 관심 및 요구를 반영한 교육과정
20) 놀이에 탐구를 더하다: 놀이 안에서 깊이 있는 탐구를 통해 개념을 경험하며 배움을 실천하는 놀이 중심 탐구학습
21) 가족공동체 몸-마음 키움 놀이터: 가족공동체 회복과 긍정적 가족 가치 함양을 위한 유아 가족 대상 테마가 있는 신체 활동, 심리안정 및 마음근력 강화 프로그램

3-2-2 맞춤형 교육 지원

[유아특수교육과]

맞춤형 유아발달 지원

- 유치원 생존수영교육 시범 운영
- 유아 맞춤형 발달지원 사업 운영
- 유아교육진흥원 누리체험, 안전체험, 현장지원 인성체험 운영
- 마음 케어 시스템[22] 운영
- 부모교육 및 상담 운영

방과후과정 운영 지원

- 유아의 건강한 발달을 지원하는 방과후과정 운영
- 방과후 특색 프로그램 활성화 사업 운영
- 계절유치원 운영
- 엄마품 돌봄유치원 운영
- 신체, 언어, 정서 발달 지원 특성화프로그램 운영

3-2-3 국가책임 돌봄 · 교육

[유아특수교육과]

유보통합 추진

- 영유아학교 시범기관 운영
  - 현장 컨설팅 및 연수 지원
- 유보통합 시범사업 운영
  - 교원 4대 분야 역량 강화 지원
    (교육과정 실행, 성장 · 발달, 정서 · 심리, 특별한 요구를 가진 영유아 지원)
  - 가족 친화 체험 프로그램[23]
  - 지역 도서관 연계 체험 프로그램[24] 신설
  - 영유아 건강 · 안전 강화
  - 어린이집 학습공동체
  - 거점형 · 연계형 돌봄
  - 이주배경 및 특별한 지원이 필요한 유아 지원 신설
- 지역 기반 유아교육 · 보육 혁신지원사업 운영
  - 「교육청-북구청 · 달성군청-대구과학대학」 공동 추진
  - 지역 기반 방과후과정 프로그램
- 유보통합 추진 기반 구축
  - 유보통합 협의체(교육청-시청-구 · 군) 및 자문단 운영
  - 유아교육진흥원 분원 설립 추진
  - 교육청-지자체(대구시청) 인력 파견

22) 마음 케어 시스템: 심리·정서 불안 및 부적응 행동 유아 대상 맞춤형 상담 서비스
23) 가족 친화 체험 프로그램: 가정 동행 교육 실현 및 가족친화적 가치 확산을 위한 교육·보육과정 연계 가족 참여 체험 프로그램
24) 지역 도서관 연계 체험 프로그램: 유아기 독서교육 활성화 및 긍정적 독서 문화 확산을 위한 지역 도서관 연계 유아 독서 교육 프로그램

공공성 강화

- 유치원 평가
- 누리과정 무상교육비(3~5세 유아학비 · 보육료) 지원
- 유아 단계적 무상교육 · 보육 지원 신설
- 사립유치원 교원 인건비보조, 학급운영비 지원 확대
- 유아나이스(NEIS) 업무시스템 운영
- 사립유치원 K-에듀파인 회계시스템 상시 지원
  - 사용자 집합 연수, 멘토 운영 및 1:1 현장(원격) 지원

3-3. 자립과 통합의 특수교육

3-3-1 미래역량교육과정

[유아특수교육과]

개별화교육 계획(IEP) 기반 교육과정

- 학생 성장 중심 IEP 수립 및 실행
  - IEP 기반 「교-수-평-기」 설계 및 성찰 주간
  - 생활 기능 중심 IEP기반 교육과정 운영 강화
- 특색 있는 교육과정 운영 지원
  - 중점교육과정(직업, 문화예술)
  - 중도중복장애 맞춤형 프로그램
  - 교육과정 연계 디지털역량 강화 프로그램
  - 특수학교(급) 협력강사 배치 신설
- 특수교육 교육과정 관련 자료 발간
- 특수학교 자유학기제 및 고교학점제 편성 · 운영 지원

통합교육

- 통합교육지원실 운영 및 통합교육지원교사 배치
- 통합교육 거점 유치원 운영
- 통합교육 정다운 학교[25] 운영
- 통합교육지원단 운영
- 통합학급 담임교사 및 관리자 연수

교원역량 강화

- 특수학교(급) 수업 중심 지원장학, 권역장학 운영
- 특수교육 전문학습공동체 및 연구회 운영
- 특수교육 수업연구대회, 수업우수교사 및 연구교사제 운영
- 특수교육 교육과정 핵심교원 수업지원단 운영

25) 정다운 학교: 특수교사와 일반교사가 함께하는 통합교육 협력 모델학교

3-3-2 균등한 교육기회 [유아특수교육과]

맞춤형 특수교육

- 찾아가는 재택 및 통합교육지원 순회교육 운영
- 중도중복장애학생 의료적 지원
- 병원학교(경북대병원, 대동병원) 운영
- 원격수업(꿈사랑학교, 스쿨포유) 지원, 화상강의실 운영
- 특수교육대상유아 배치(3인 이상) 사립유치원 특수교육지원인력 지원
- 특수교육대상영유아 맞춤형 교육지원
  - 영유아 조기진단검사비, 치료지원비

문화예술 체육 지원

- 대구장애학생 e-페스티벌 개최 및 전국대회 참가
- 장애학생(인)체육대회 및 행사
  - 대구광역시교육감배 장애학생 체육대회 개최
  - 장애학생(인)체육대회 대구 및 전국대회 참가
- 특수학교(급) 체육활동 프로그램 지원 및 운영
- 장애학생 문화예술활동 지원
  - 특수교육대상학생 '위드심포니오케스트라'
  - 고등학교 특수학급 연합 '빛솔합창단'
  - 특수학교(급) 문화예술(동아리)

늘봄학교 내실화

- 특수교육대상자 맞춤형 늘봄·돌봄 및 방과후학교 운영
- 특수교육원, 특수교육지원센터 및 특수학교 계절학교 운영(여름, 겨울)

3-3-3 진로직업교육 전문화 [유아특수교육과]

진로·직업 교육

- 특수학교(급)별 특색 있는 전공과 운영
- 특수학교 학교기업 '성산' 운영
- 통합형 직업교육 거점학교 운영
- 장애학생 직업기능경진대회 개최 및 전국대회 참가
- 대학생활체험 프로그램 운영

취업역량 강화

- 학교(기관) 내 일자리 사업 운영
- 대구발달장애인 훈련센터 협업

3-3-4 특수교육원 운영 [유아특수교육과]

맞춤형 체험교육 운영

- 특수학교(급) 진로직업체험 프로그램 운영
- 특수체육 및 수영 프로그램 운영

특수교육 역량 강화

- 특수교육 연수 운영
  - 교원 대상 특수교육 역량 강화 연수(행동중재전문가 교원 300명 양성) 신설
  - 관리자 대상 특수교육 관련 연수
  - 특수교육지원인력 대상(특수교육실무원, 사회복무요원, 늘봄전담사 등) 연수
- 학부모 대상 온맘 부모 교육 실시
- 특수교육 과제 연구 및 세미나 운영

특수교육 지원센터 운영

- 특수교육대상자 배치
- 치료 · 보조공학기기 · 통학 · 특수교육지원인력 · 장애유아교육비 지원
- 장애이해 및 인식개선교육 기본경비 지원
- 장애학생 인권지원단 운영
- 장애유형별(시각, 청각, 정서장애) 거점 지원센터 운영
- 행동중재 지원센터 운영
  - 행동중재지원단, 행동중재 프로그램, 학교 및 교사 컨설팅

4 학교의 안전을 채워 건강한 성장을 지원하겠습니다

대구미래역량교육은
밝고 건강하게 살아가는 힘을 키워
미래사회를 주도할 인재로 자랄 수 있도록
쾌적하고 안전한 교육 환경을 구축하여
건강한 성장을 지원하겠습니다.



4-1. 자기존중 건강교육

4-1-1 보건 · 건강증진교육

[체육예술보건과, 생활인성교육과]

보건교육

- 학교급별 보건교육 실시(1개 학년 17차시 이상)
- 마약류 등 유해약물 오 · 남용 예방교육 실시
- 학교흡연예방사업 추진 및 학생금연상담센터 위탁 운영
- 학생 · 교직원 대상 심폐소생술 등 응급처치 교육 실시

감염병 관리

- 학교 감염병 예방교육 및 학생 · 교직원 1830 실천
- 학생 감염병 예방접종 사업 및 접종 관리
- 학교 감염병 예방 및 위기대응시스템 구축 · 운영(전문가 협의체 구성)
- 학교 감염병 모의대응훈련
- 학생 감염병 발생 상시 모니터링
- 감염병 예방 및 대응 학교자율방역체계 지원

학생 신체건강 증진

- 학생건강증진 정책방향 수립 · 시행
- 학생건강검사(건강조사, 건강검진) 실시 및 표본학교 운영
- 학생건강증진센터 및 학생건강증진캠프 운영
- 학교 응급환자 후송 계획 등 학교응급관리체계 구축
- 요보호 학생 관리 등 응급처치역량 강화 연수 실시

학생 마음건강 증진

- 학생생명존중교육 및 마음건강 증진교육 운영
- 마음건강 위기학생 조기 발견 및 지원 강화
  - 학생정서 · 행동특성 검사
  - 정신건강전문가 학교 긴급 지원
- 학생, 학부모 인식개선을 위한 교육프로그램 운영
- 관심군 및 마음건강 위기학생 심리 상담 및 치료비 지원

4-1-2 체육교육

[체육예술보건과]

건강체력 기르기

- 신체활동 7560+[26] 및 가족공감 1160[27] 실천
- 학생건강체력평가(PAPS) 연계 건강체력교실 운영
- 틈새시간 활용 1인 1스포츠 활동 실천
- 초등 생존수영교육 실시
  - 실기 3·4학년, 이론 1·2·5·6학년

26) 신체활동 7560+: 일주일에 5일 이상, 하루에 60분 이상 운동하기
27) 가족공감 1160: 가족과 함께 일주일에 1회 60분 이상 운동하기

스포츠클럽 활성화
- 교육감배 학교스포츠클럽대회 개최(28종목)
- 전국학교스포츠클럽축전 개최 및 출전(18종목)
- 스포츠강사 배치(초 50교, 중 130교)

학생 1인 1스포츠 활성화
- 여학생 체육활성화 운영 지원
- 다:체(體)로운 우리학교 365 프로젝트 운영
- 교내 학교스포츠클럽 리그 운영 지원
- 우수 학교스포츠클럽 지원 및 마을 단위 스포츠클럽 운영

4-1-3 건강한 학교급식 [교육복지과]

영양 식생활 교육
- 건강한 식생활 및 영양교육(연2회)
- 학교 식생활교육 시범운영
- 찾아가는 영양 체험관 운영
- 온가족이 함께하는 영양 캠프 운영

질 높은 학교급식
- 학교급식 영양관리 기준 준수 및 건강 식단 운영
- 학교급식 식단 및 조리법 표준화 지원
- 학교급식종사자 직무교육 및 역량 강화 연수
- 저경력 영양(교)사 멘토링제 및 학교급식 자문단 운영
- 학교급식 연료비 및 통곡물 구입비 지원
- 학교급식 우수 친환경 식재료비 지원
- 위탁급식교 석식 질 개선비 지원

안전한 학교급식
- 학교급식 위생 · 안전관리
  - 위생 안전점검, 식재료 안전성 검사, 식중독 예방진단 컨설팅
- 학교급식 환경 개선, 소규모 학교급식시설 개선
- 노후 학교급식기구 교체, 전기식 · 자동화 급식기구 보급 확대

4-2. 미래형 교육환경

4-2-1 미래형 학교공간 [미래학교추진단, 교육시설과, 체육예술보건과]

공간 재구조화

- 미래교육에 대비하는 공간 재구조화 사업(구 그린스마트스쿨)
  - 40년 이상 노후 건물 대상 개축 및 리모델링
  - 사용자 중심의 다양한 지역 맞춤형 교육활동 환경 제공

학교공간 혁신

- 학습과 놀이, 휴식 등 균형 있는 학교공간 조성
  - 유아 놀이 중심 공립유치원 공간혁신
  - 초등 미래교육 리노베이션 및 놀이공간 조성
  - 중등 미래교육공간 구축 및 자기주도적 디지털 학습공간 조성
  - 특수교육환경 리노베이션
  - 학교 도서관 현대화(스터디카페형 스마트 학교도서관 조성)
  - 실외 학습 공간 구축(틈새공간을 활용한 쉼터 조성)
  - 자투리 공간 개선

교육환경 현대화

- 교육환경 개선
  - 석면 제거, 냉난방 · 조명 · 창호 · 화장실 개선, 방수공사, 스프링클러 설치 및 승강기 교체
  - 학교숲 조성, 밀식 · 지장 수목 이식 및 활용
  - 노후 학생용 책걸상 및 사물함 교체 지원
- 학교시설 증 · 개축
  - 교사(재난위험시설) 개축
  - 교사 및 다목적교실(강당) 증축
- 학교운동장 재조성, 학교운동부 시설 확충 및 보수
- 학교 공기정화장치 유지관리

4-2-2 디지털 학습환경 [융합인재과, 회계정보과]

디지털 인프라 구축

- 학교 무선망 노후장비 교체 및 유지 관리
- 대구교육망 고도화 추진
- 학교 노후 정보화기기(PC · 스마트TV) 및 스마트기기 교체 보급

플랫폼 기반 교육환경 운영

- 온라인 학습 운영
- 지식샘터 시스템 운영 지원
- 대구교육포털 에듀나비 운영
- 디지털 기반 교수학습 지원 빅테크기업 플랫폼 활용 활성화 지원
- 대구교육포털 에듀나비 운영

디지털 기반 교수·학습 지원

- AI · 디지털기반 학생맞춤교육 연구·선도학교 운영
- AI디지털교육자료 활용 실천교사 운영
- 디지털 기반 교육혁신 교원 연수 운영
- 에듀테크 활용교육 가이드북 개발 및 보급
- 대구 에듀테크 소프트랩 운영(대구디지털혁신진흥원 연계)

4-2-3 도서관 활용 서비스

[미래교육과, 교육복지과]

미래형 열린 학교도서관

- 지역사회 개방형 거점 학교도서관 운영
- 스마트 학교도서관 자동화 지원
- 학교도서관지원센터 운영
- 학교도서관 전담인력 배치 및 역량강화 연수 운영
- 장학자료 발간 및 교수학습자료 지원
- 학교도서관 방문컨설팅 운영
- 대구학생전자도서관 운영

미래형 스마트 공공도서관

- 도서, 전자자료, 연속간행물 등 자료 확충 및 제공
- 무료 도서 택배 대출 서비스 제공
- 24시간 무인 스마트 도서관 운영
- 공공도서관 글로벌존 운영
- 교육감 지정 대구광역시평생학습관 운영

4-2-4 학교시설 융 · 복합화

[학교운영과, 미래학교추진단]

적정규모 학교 육성

- 소규모학교 적정규모화(학교 통폐합, 군위거점학교)
- 지역 맞춤형 미래형 통합학교 모델(통합운영학교 등) 추진
- 교육 수요자 요구를 반영한 초등학교 통학구역 조정 추진

학교시설 복합화

- 학교 내 유휴공간의 학생교육 및 지역주민 생활 시설 활용
- 학교복합시설 사업 추진 · 운영(6개교(기관))

4-3. 안전한 배움터

4-3-1 안전교육

[안전총괄과]

맞춤형 안전체험

- 교육과정 연계 체험중심 안전교육 실시
- 학교급별 안전체험 프로그램 운영
- 현장체험학습 매뉴얼 보급 및 컨설팅 지원

교통안전

- 어린이통학버스 안전관리
- 교통안전 순회교육 운영
- 어린이보호구역 통학로 안전 점검
- 어린이통학안전협의체[28] 운영 강화

4-3-2 폭력 없는 안심학교

[생활인성교육과]

학교폭력 예방·대응

- 학교폭력 최소화를 위한 「3-Step」 체제 운영
  - Step 1: 학교폭력예방 프로그램 강화
  - Step 2: 학교폭력 발생 신속 대응
  - Step 3: 학교폭력 피·가해학생 지원 강화
- 학생 주도 학교폭력예방 활동 지원
  - 학생언어문화개선, 또래 상담 등 학생 주도 학교폭력예방활동
  - (사이버)어울림 프로그램을 통한 학교폭력예방교육
  - 단위학교 맞춤형 학교폭력예방 프로그램
- 학교폭력제로센터(학교폭력전담조사관 제도) 운영
- 가칭 「학교폭력온라인사안처리시스템」 운영
- 학교폭력 피해학생 치료비 지원 및 전담 지원기관 설치·운영
- 가해학생 선도 특별교육이수기관 운영
- 학교폭력예방 책임교사, 심의위원, 전담기구역량 강화

성폭력 예방·대응

- 성폭력 예방교육(성희롱 · 성매매 포함) 실시
- 성인지 감수성 함양 양성평등교육 실시
- 학교 성폭력 예방교육 사업비 지원 및 자료 개발 · 보급
- 성폭력 예방교육 지역사회 협력기관 연계 교육 실시
- 성희롱 · 성폭력 대응체계 강화
  - 사안처리지원단, 상급 성희롱고충심의위원회
  - 성고충상담원, 사안처리담당자 교육 및 연수

28) 어린이통학안전협의체: 어린이 통학안전 공동대응을 위해 지자체, 경찰청, 민간단체가 참여하는 교육청 주도의 민·관 협의체

- 성범죄 예방 책무성 및 징계 강화
- 행위자 대상 성비위 재발 방지 특별교육 강화
- 디지털성범죄 예방 및 근절 대책 추진
- 성범죄자 취업제한 점검 · 확인

4-3-3 학교안전 [생활인성교육과, 안전총괄과, 교육시설과]

24시간 안전한 학교

- 학생보호자원봉사인력(학교보안관) 운영
- 학교안전보호실 운영
- 안심알리미 서비스 운영
- 117 학교폭력신고센터 운영
- 사각지대 해소 학교 고화소 CCTV 추가 · 교체 지원
- 지자체 통합관제센터 학교 CCTV 연계(초 · 중(군위) · 특)
- 범죄예방환경설계(CPTED) 적용학교 운영
- 교육시설안전 인증 및 컨설팅단 운영

안전사고 대응체제

- 학교안전사고 24시간 긴급대응체제 운영(카카오톡 채널 dge119)
- 사고사례(통계자료) 활용 예방활동 및 안전교육 강화
- 시설물 안전점검 실시
  - 전 교육시설 계절별 안전점검
  - 안전진단 전문기관 제2 · 3종 시설물 점검
  - 학교별 기계, 전기, 가스, 승강기 분야 위탁 정기점검
- 지진대비 학교 내진보강 사업

4-3-4 중대산업재해 예방 [안전총괄과]

안전보건 관리체계

- 중대산업재해 예방 협의체 운영 및 업무평가
- 전문기관 안전보건관리 기술지도 지원
- 안전보건공단 위험성평가 우수사업장 인정 제도[29] 추진
- 산업안전보건위원회 운영

안전관리

- 학교(기관) 중대산업재해 예방 점검
- 종사자 유해 · 위험요인 확인 및 개선 조치
- 위험성평가 맞춤형 컨설팅 지원

29) 위험성평가 우수사업장 인정 제도: 기관의 안전보건역량을 안전보건공단에서 객관적으로 심사하고 평가하여 위험성평가 우수사업장 인정서를 발행하는 제도 (청, 지원청, 직속기관 대상 단계적 인정 추진)

보건관리

- 급식종사자 폐암 등 건강검진 실시(저선량 폐CT 촬영)
- 폐암검진 이상소견자 추적관리 및 추적검진비 지원
- 근골격계 질환 예방 근로자 건강상담 추진
- 현업근로자 대상 근골격계 유해요인 조사 · 지원

안전보건 교육

- 관리감독자(학교장), 현업근로자 대상 산재예방 집체교육
- 학교(기관) 자체 근로자 맞춤형 현장 교육
- 안전보건 교육자료(소책자, 유튜브 영상 제작) 발간 · 보급
- 중대재해예방 안전보건관계자 교육

5 교육공동체가 힘을 모아 배움의 장을 넓히겠습니다

대구미래역량교육은
친구 · 이웃들과 **다 함께 살아가는 힘**을 키우기 위해
참여와 소통, 존중의 교육문화를 조성하고 배움의 공간을 확장하여
학생, 학부모, 교원, 지역사회가 함께하는
따뜻한 교육공동체를 만들어 가겠습니다.



5-1. 서로 존중하고 협력하는 학교문화

5-1-1 존중받는 학생 [미래교육과, 생활인성교육과]

학생 자치 활성화

- 학생자치회 자율 사업 운영
- 학생 참여 예산제 운영
- 학교 연합 학생자치회 운영
- 학생자치활성화 실천학교 운영

인권존중 문화 조성

- 학부모 · 교직원 대상 아동학대 예방 연수 강화
- 아동학대 안전망 「대구 아이 SAFE」 운영
  - 「e아동행복지원시스템」으로 조기 발견
  - 학대 피해아동 학생맞춤통합 집중 지원

5-1-2 존경받는 교사 [초등교육과, 예산법무과, 중등교육과, 교육복지과, 체육예술보건과]

교육활동 보호

- 교육활동 보호 시스템 구축
  - 교육활동 침해행위 예방교육 및 교원안심번호(투넘버) 서비스 제공
  - 교직원 다:행복한 소통 · 회복 프로그램 운영 지원
  - 교육활동 보호 정보 공유 웹페이지 운영
- 교육활동 보호 역량 강화
  - 교육권보호센터 교육활동 보호 컨설팅(법률상담, 심리상담)
  - 교직원 법률상담 지원 법무행정 홈페이지 운영
  - 교원보호공제 법률 비용 지원 및 교원 보호 서비스 운영
  - 전 교원 대상 교원배상 책임보험(학교안전공제회) 가입
- 교육활동 침해 교원 회복 지원
  - 교직원 마음챙김 프로그램 운영
  - 병원 및 상담센터 연계 심리 치유 및 치료비 지원

교권증진

- 전보 유예 및 초빙제, 우수교사 학습연구년제 운영
- 교육활동 우수 교원 인센티브 제공
- 교장공모제 정착 및 신임 교(원)장 · 교(원)감 멘토링제 운영
- 교육(지원)청 통합민원팀 운영
- 아름다운 선생님 발굴 · 홍보
- 교직원 특별건강검진(격년), 학교배상책임공제 가입

교직원 문화행사

- 교사 음악회 및 전시회, 워크숍 등 지원
- 예뜨레온 전시 및 교직원 미술전시회 운영
- 교직원 예술 · 체육 활동 지원

5-1-3 참여하는 학부모

[생활인성교육과]

자녀교육 역량 강화

- 자녀교육서 기반 학부모 역량 강화 교육
  - 기본과정 및 마음챙김 프로그램
  - 찾아가는 학부모교육
- 앎과 삶을 잇는 학부모아카데미 운영
- 맞춤 실천형 심화과정, 프로젝트형 학부모교육 운영
- 학부모 및 가족 상담 프로그램 운영
  - 가족코칭 프로그램, 1:1 진로생활 상담
  - 학생 성장단계별 학부모 집단상담 캠프
- 학부모와 함께하는 다:행복한 체험 프로그램 운영
- 학부모역량 강화 교육자료 개발 및 보급
  - 자녀교육서 및 가이드북, 온라인 콘텐츠

학부모교육 지원

- 대구교육학부모센터 운영
- 자녀교육 원스톱 온라인서비스 강화
  - 빅데이터 활용 학부모교육 시스템「모두모아」
  - 「대구학부모교육」유튜브 채널, 챗봇시스템
- 학부모교육 전문 강사 인력풀 관리
- 학부모코디네이터 운영 지원

학부모 학교교육 참여 활성화

- 학(조)부모 중심 참여형 프로그램 확대
- 행복한 교육공동체 실천학교 운영
- 학부모 학교교육 참여 우수사례 공모전
- '믿어요 함께해요 우리 학교' 캠페인 운영
  - 시민과 함께하는 다:행복한 대구교육 공모전
- 함께 만드는 참여중심 학교 문화 조성
  - 학부모 모니터링단, 학부모 지원단
  - 학부모 학교참여 교사지원단

5-2. 함께 만들어가는 대구교육

5-2-1 지속가능한 가족공동체 형성 교육 [기획조정과, 전 부서]

저출생 대응 교육

- 학교급별 저출생 대응 교육 실시
  - 놀이 중심 가족 프로젝트(유)
  - 지속가능한 가족공동체 개념기반 탐구 프로젝트
- 선도학교 및 교육활동 실천학교 운영 지원
- 교수 · 학습 자료 활용

가족 친화적 가치 확산

- 부서(기관)별 가족 친화 프로그램 운영
- 지속가능한 가족공동체 형성 교육 우수사례 공모
- 교육공동체 참여 캠페인 운영 및 정책 홍보

5-2-2 지자체와 함께하는 공교육 혁신 [기획조정과]

대구미래 교육지구 운영

- 구 · 군청 대상 대구미래교육지구 지정 운영(9지구)
- 지구별 학교-교육지원청-기초지자체의 교육거버넌스 운영 활성화
- 지역과 함께하는 '다:행복한 마을 학교' 운영 지원
- 지역사회 자원을 활용한 다양한 교육 프로그램 운영 확대 지원
- 대구미래교육지구 돌봄 사업 확대로 학교 밖 돌봄 다양화 지원
- 대구미래교육지구 성과공유회 개최

대구교육 발전특구 운영

- 지자체-교육청 협력으로 우수인재 양성 및 지역 정주 체제 구축
  - 지역 늘봄 및 영유아교육 지원
  - 국제인증교육과정(IB) 특구 운영
  - 대구형 자율형 공립고 2.0 및 대구 협약형 특성화고 육성
  - 디지털교육 혁신

5-2-3 사랑나눔 교육기부 [미래교육과, 체육예술보건과]

기부문화 조성

- 인문도서 기부
- 교육과정과 연계한 학교별 특색 있는 교육기부
- 사랑나눔 소액 기부 문화 운동 추진
- 난치병 학생 의료비 지원사업 추진
- 1교 1기부(봉사) 동아리 지원 내실화

나눔문화 확산

- 개인 · 기관(단체) · 지역사회 연계 교육기부 문화 조성
- 교육(지원)청 교육기부 홈페이지 운영, 홍보물 제작
- 교육기부 유공자 발굴 및 표창, 교육기부 공모전 운영

5-2-4 소통하는 대구교육 [기획조정과, 예산법무과, 총무과, 회계정보과, 대외협력담당관]

함께 만드는 대구교육

- 교육공동체 의견 수렴을 통한 교육정책 수립
  - 대구미래교육정책자문위원회, 공약이행주민평가단, 정책기획단, 온라인모니터단, 미래교육포럼
- 시민 대상 미래 교육정책 공모 확대
  - 우수 제안 교육 정책화
- 학교운영위원회 구성 · 운영 및 연수, 유공 민간인 표창
- 주민참여예산제 운영
- 정보공개 운영
- 정보공시제 운영 및 교육통계조사 실시

미래교육 정책홍보

- 누리집 및 유튜브, 인스타그램, 블로그 등 SNS 채널 연계 운영
- 대구교육기자단(학생, 시민) 및 정책홍보자문단 운영
- 대구미래교육뉴스, 홍보영상, 기획영상, 주간단신 등 제작
- 대구교육 소식지 · 화보 · 신문 발간, 카드뉴스 제작
- 다품캠페인 이벤트 개최, 교육청 브랜드 온 · 오프라인 홍보

5-3. 신뢰받는 교육행정

5-3-1 깨끗하고 공정한 행정 [감사관, 회계정보과, 교육복지과, 학교운영과]

반부패·청렴

- 반부패 · 청렴 기반 이행력 강화
  - 내부조직 활성화, 청렴 평가 및 컨설팅
- 부패위험요인 해소 · 개선
  - 맞춤형 청렴교육, 취약분야 제도개선, 부패공익신고 활성화
- 청렴인식 정착
  - 정책 홍보 활성화, 외부 감사 지원 기능 강화, 행정정보 적극 공개
- 적극행정 조직 문화 활성화
  - 우수사례 선발, 의견제시 · 사전컨설팅 제도 지원
- 물품 통합계약 및 계약과정 정보 공개

예방중심 기획감사

- 종합감사: 업무 전반의 적법성 · 타당성 · 효율성 점검
- 재무(퇴직)감사: 퇴직 직전 비리 및 부패 개연성 사전 차단
- 성과감사: 주요 정책의 분석 및 평가를 통한 개선 대책 제시
- 특정감사: 취약분야 등 특정분야의 문제점 파악 및 제도 개선 도출
- 일상감사: 사업 추진의 적법성 · 필요성 · 타당성 사전 점검
- 계약심사: 원가산정 및 설계변경의 적정성 심사·검토
- 현장기동감사: 설계도서와 현장시공의 적합성 및 적정성 점검
- 대구교육감사정보시스템(더-바른) 안정적 운영

사학발전 지원 신설 및 학원 운영 투명성 강화

- 사학기관 운영평가 시행
  - 사학기관 운영 우수사례 발굴 및 벤치마킹 지원
- 사립학교 교비회계 관리 · 지원
  - 재정결함보조금 지원, 예 · 결산 분석 및 맞춤형 컨설팅 추진
- 학원 등 취약분야 정기점검 및 특별점검 실시
- 학원 운영자, 교습자 및 강사(외국인) 연수 운영
- 교습비 등 학원정보 공개

5-3-2 투명하고 합리적인 인사 [초등교육과, 중등교육과, 총무과]

승진 공정성 강화

- 자격연수 및 승진 대상자 등 다면평가 강화
- 교육전문직원 선발 공정성 강화(외부 평가위원 50%이상 위촉)
- 5급 승진임용 시험 종합적 역량 평가

수요자 맞춤형 전보제도

- 교원 인사발령자료 사전 공개
- 지방공무원 인사 사전 예고 및 순환근무제
- 수요자 맞춤형 인사상담 및 부교육감 직속 '인사 핫라인' 운영

임용 공정성 강화

- 사립중등교사 임용시험 위탁
- 교사 임용시험의 교육과정 이해 및 융합적 사고 능력 검증 강화
- 지방공무원 신규임용시험 공정성 강화
  - 면접평가 위원의 3분의 2 이상 외부위원 위촉
  - 공무원 채용시험 면접점수 등급 공개

5-3-3 공동체가 만족하는 으뜸 행정 [회계정보과, 기획조정과, 행정관리과]

디지털기반 교육행정 지원

- 교육행정정보시스템의 안정적 운영 관리
  - 4세대 나이스(교무업무 · 일반행정)
  - K-에듀파인(재정 · 업무)
- 나이스 상담센터 및 현장지원단 운영
- K-에듀파인 운영환경 고도화 및 재해복구체계[30] 구축
- 교육행정데이터통합관리시스템 운영

정보보호

- 정보보호(정보보안 · 개인정보보호) 예방 활동 강화
  - 사이버보안진단의 날
  - 개인정보 노출 점검 및 개인정보파일 일제 정비
- 정보보호 현장 컨설팅 및 수준 진단

학교 지원센터 운영

- 행정 · 안전 · 환경 · 보건 등 학교공통업무 지원
- 학교시설 유지관리 지원 기능 확대
- 학교지원 사업 지속 발굴 및 추진

교육공무직원 지원

- 합리적인 단체(임금) 교섭을 통한 교육공무직원 처우 개선
- 교육공무직원 역량강화를 위한 맞춤형 연수 운영

지역경제 활성화 지원

- 지역업체 보호제도 실천
- 지역업체 제품 구매 확산 인식 제고
- 지역업체와 상생협력 및 소통 강화

30) K-에듀파인 운영환경 고도화 및 재해복구체계: 시스템 노후화에 따른 인프라 교체(클라우드 환경으로 전환) 및 재난·재해 대응 및 업무연속성 확보를 위한 재해복구시스템

미래를 배운다
함께 성장한다

Ⅳ. 역점 추진 과제

시교육청	배움의 본질에 충실한 깊이 있는 탐구중심 학생주도수업
동 부	학생 성장을 지원하는 동부 더:맞춤 동행 교육
서 부	전통이 살아있는 문화예술교육, 「서부, 두둥!」
남 부	따뜻한 마음으로 미래를 만들어가는 남부 창의 · 인성교육
달 성	지역과 함께하는 실천 중심 인성교육, 「달성 인향만리」
군 위	온마을이 함께하는 군위 키움 교육

IV 역점 추진 과제

시교육청

배움의 본질에 충실한 깊이 있는 탐구중심 학생주도수업

1 목 적

- 학생의 전인적 성장을 지원하는 교육과정 설계 및 탐구중심 학생주도수업 실천
- 소통·탐구·도전을 바탕으로 삶을 주도하며 미래를 만들어가는 학습자 양성

2 추진 내용

- **자율적·전문적인 학교 교육과정 설계 및 운영**
  - 2022 개정 교육과정 및 IB 철학 탐색을 통한 학교 교육과정 자율화 기반 조성
  - 교육과정 설계-실천-성찰의 유기적 순환을 통한 교육과정 질 관리
  - 소통과 협업의 전문학습공동체와 자율장학을 통한 교육과정 중심 학교문화 정착

- **탐구중심 학생주도수업 실천을 위한 교사의 수업-평가 전문성 강화**
  - 학생의 삶과 연계한 깊이 있는 탐구수업 설계 및 실행
  - 교육과정-수업-평가 연계 및 문제해결과 사고 과정을 중시하는 평가 설계와 실행
  - 에듀테크·AI를 활용한 디지털 기반 학습자 맞춤형 수업 활성화

- **학생 주도성이 발휘되는 배움의 활성화**
  - 모든 학생의 기초·기본학력 신장과 언어·수리·디지털 기초소양 함양
  - 실생활 맥락 속 지식의 이해와 적용으로 깊이 있는 배움과 성찰
  - 교사-학생, 학생-학생 간 상호작용을 통한 협력적 배움 일상화

3 기대 효과

- 배움과 성장을 지원하는 교육과정 설계 및 수업·평가 혁신으로 교실수업 개선
- 자신의 삶과 사회에 대해 주도성과 창의성, 포용성을 가진 미래인재 양성

동부

학생 성장을 지원하는 동부 더:맞춤 동행 교육

1 목 적

- 학생 맞춤형 교육활동 지원을 통해 기초·기본학력을 체계적으로 보장
- 학생 주도성이 발휘되는 창의·융합교육 운영으로 미래역량 강화
- 예술교육 참여 기회를 확대하여 예술적 감수성과 문화예술 향유 능력 신장

2 추진 내용

- **『학력 UP 프로그램』 운영으로 기초·기본학력 향상**
  - 다각적 학생 진단을 기반으로 한 맞춤형 학습 코칭 및 컨설팅 운영
  - 수학 학습 상담-코칭-체험 기반의 수학자신감 향상 프로그램 운영
  - 기초 문해력 신장을 위한 북스토랑과 일주일독(一週一讀) 운영

- **『학생 주도성 프로그램』 운영으로 미래역량 함양**
  - 중·동구 학생의 미래역량 신장을 위한 학생주도형 창의융합 프로그램 운영
  - 학생의 진로 성장을 돕는 진로교육 지원과 미래직업상상 한마당 운영
  - 문제해결력과 공동체 역량을 강화하는 학생자치 주·인·공 프로젝트 운영

- **『예술교육 프로그램』 운영으로 건강한 인성과 감성 신장**
  - 교육 기부 및 문화·예술 100인 멘토 활용 예술동아리 지원
  - 꿈·끼를 살리는 Dream ON 동부 학생동아리 한마당 운영
  - 지역사회와 함께 하는 희망음자리 청소년 오케스트라 운영

3 기대 효과

- 기초·기본학력 보장을 통한 학습자신감과 자기주도적 학습능력 향상
- 창의·융합적 학습 경험 확대로 창의융합형 인재 양성 기반 강화
- 예술교육 경험을 통한 예술적 감수성 심화 및 문화예술 역량 고도화

서부

전통이 살아있는 문화예술교육, 「서부, 두둥!」

'서부, 두둥!'이란?
- 북소리의 의성어 '두둥'처럼, 문화예술을 통해 학생들이 꿈을 향해 나아가는 두근거림과 설렘
- 서부 지역의 전통예술을 바탕으로 지역을 넘어 미래와 세계로 뻗어가는 확장적인 교육의 방향
- 전통문화가 깊은 울림으로 퍼져 나가듯, 학생들의 배움과 성장을 위한 서부교육지원청의 지속적인 지원 의지

1 목 적

- 지역의 전통문화* 자원을 기반으로 문화예술교육 지원 체제 확립
  *서구는 대구시 무형문화재 제2호 '날뫼북춤'과 제4호 '천왕메기'를 보유한 지역임
- 특색 있는 문화예술 활동 추진으로 체험 중심의 전통문화 계승·발전
- 문화예술 체험과 공유 기회 확대를 통한 문화적 자긍심과 바른 인성 함양

2 추진 내용

- **학교 공동체 및 지역사회가 함께하는 문화예술교육 지원체제 구축**
  - 날뫼북춤보존회, 지자체 등 지역 유관 기관 연계를 통한 네트워크 구축
  - 초·중 학교급 간 연계 선후배 문화예술 활동 지원
  - 문화예술 관련 교원연구회 활성화로 교원 역량 강화

- 교육과정 연계 「전통이 살아있는 문화예술교육」 추진
  - 교육과정 재구성을 통한 문화예술교육 내실화
  - 서부 전통예술활동학교, 전통예술활동동아리 운영 지원
    ※ 국악관현악단, 날뫼북춤, 비산농악, 사물놀이, 난타, 취타대 등 운영 학교·동아리 지원
  - 관현악, 뮤지컬, 교육연극 등 학교 단위 문화예술 활동 활성화

- 지역 사회와 함께 하는 문화예술 향유 및 나눔 기회 확대
  - 문화예술 활동을 통한 봉사·기부활동 확대 및 홍보 강화
  - 교직원 미술 작품 전시관 「서부 갤러리 '향'」 운영
  - 학생동아리한마당, 전국경연대회, 지역 축제 참여로 문화예술 체험·공유 활성화

3 기대 효과

- 지역과 학교가 함께하는 지속가능한 문화예술교육 생태계 구축
- 교육 활동과 연계한 전통문화 계승·발전으로 학교와 지역에 대한 자긍심 고취
- 문화예술체험 활성화로 공감하고 소통하는 창의융합형 미래인재 양성

남부

따뜻한 마음으로 미래를 만들어가는 남부 창의·인성교육

1 목 적

- 자기주도적 미래핵심역량을 가진 창의융합형 인재 양성
- 교육공동체가 함께 나누고 실천하는 따뜻한 인성 함양
- 공감하고 소통하는 심미적 감성 역량 및 공동체 역량 강화

2 추진 내용

- **[창의]**
  - 창의융합형 온(ON) 진로 스쿨 운영을 통한 창의융합적 사고 역량 신장
    · 온(ON) 메이커&디자인 싱킹 스쿨 운영
    · 영(YOUNG) 메이커&꿈 키움 진로 프로그램 운영
  - 창의 디자인교육 프로젝트 운영을 통한 창작활동 활성화

- **[인성]**
  - 남부인(仁) 마음가꾸기 프로젝트 운영을 통한 공감 소통 역량 신장
    · 마음돌봄, 감사하기, 공동체 실천
  - 교육과정 연계 문화·예술 기반 온(溫) 인성 스쿨 운영을 통한 인성교육 실천
  - 유아 인성 동요 축제 운영을 통한 인성 함양

- **[동행]**
  - 온(溫) 학급경영&수업나눔을 통한 교육공동체 의식 확산
  - 같이: 가치 프로젝트를 통한 공동체 역량 강화
  - 행복나눔 교육기부 네트워크를 통한 기부의 선순환 문화 확산

3 기대 효과

- 맞춤형 창의·진로 프로그램을 통한 미래핵심역량을 지닌 인재 양성
- 인성의 조화로운 성장을 통해 더불어 살아가는 미래인재 육성
- 나눔과 실천에 바탕을 둔 지속가능한 교육공동체 문화 조성

달성

지역과 함께하는 실천 중심 인성교육, 「달성 인향만리」

1 목 적

- 교육과정과의 연계를 통해 앎이 삶이 되는 실천 중심 인성교육 실현
- 지역의 문화유산 및 생태를 활용한 체험 중심 인성교육으로 우리 고장에 대한 자긍심 함양

2 추진 내용

- **교육과정과 연계한 체험·실천 중심의 인성교육 내실화**
  - 기본생활습관 연계 실천 중심의 학교 특색 인성교육 운영
  - 우리 고장 문화유산 및 생태를 활용한 「인향만리」 인성교육 프로젝트 운영
  - 학교 맞춤형 프로그램 「삶 속으로 찾아가는 인성교육」 운영

- **지역과 함께하는 인성교육 네트워크 활성화**
  - 지역사회와 연계한 인성교육 네트워크 운영
  - 지역 협력 네트워크 「달성군 우리마을교육나눔」 참여 확대
  - 학부모 문화유산 해설사 양성 및 활용을 통한 지역 교육공동체 연계 강화

- **문화예술 향유 및 인성교육 성과 나눔**
  - 전통문화의 자부심을 키워가는 달성국악한마당 운영
  - 인성교육 성과 및 선순환 사례 공유
  - 「꿈·사랑·행복 더하기」 달성 교육기부 문화 확산

3 기대 효과

- 체험과 실천 중심의 다양한 인성교육으로 따뜻한 성품을 지닌 미래인재 양성
- 지역 문화유산 및 생태 환경에 대한 이해로 우리 고장에 대한 자긍심 고취

군위

온마을이 함께하는 군위 키움 교육

1 목 적

- 일관성 있는 배움과 성장 경험을 통해 미래역량을 갖춘 인재 양성
- 학교와 지역이 함께하는 협력 체계로 배움과 돌봄이 어우러진 교육생태계 구축

2 추진 내용

- **학생의 성장을 체계적으로 지원하는 『초-중-고 연계 교육』**
  - 유·초·중·고 15년 연계 IB교육 프로그램 운영으로 일관된 학습 경험 제공
  - 대구미래학교 및 대안형 특성화중학교 운영을 통한 학생의 심리·정서 지원
  - 초·중·고 IB 글로벌 탐구학습 운영으로 탐구역량 및 국제적 소양 함양

- **지역의 문화유산과 함께하는『군위 문화·예술교육』**
  - 지역민과 함께 공감·소통하는 군위가족愛 공연채움 운영
  - 초·중학교가 함께 참여하여 예술로 하나되는 오케스트라 합동 연주회 실시
  - 지역의 역사·문화에 대한 이해와 자긍심 함양을 위한 군위문화유산원정대 지원

- **지역사회와 함께하는 사교육 없는 군위, 『더 키움 프로그램』**
  - 학생맞춤 통학차량 운영을 통한 안전한 등·하교 지원
  - 소규모 학교의 방과후 내실화를 위한 순회방과후학교 강사제 운영
  - 학교 안팎이 함께하는 늘봄(방과후) 프로그램 운영으로 돌봄과 배움 연계 강화

3 기대 효과

- 학교급 간 연계를 통해 학생의 주도성과 미래 역량 강화
- 지역사회와 협력 교육생태계 조성으로 모두가 성장하는 교육문화 정착