발 간 등 록 번 호
대구교육 2021-292

2022
대구미래역량교육

대구광역시교육청
DAEGU METROPOLITAN OFFICE OF EDUCATION

CONTENTS

Ⅰ 일반 현황 ····· 5

Ⅱ 대구교육의 방향 ····· 9

Ⅲ 2022 주요업무 추진 계획 ····· 15

1. 학생의 미래역량을 기르겠습니다 ····· 17
2. 한 학생도 놓치지 않고 다 품겠습니다 ····· 30
3. 학교의 자율성을 존중하겠습니다 ····· 42
4. 따뜻한 교육공동체를 만들겠습니다 ····· 53

Ⅳ 역점 추진 과제 ····· 61

2022 대구미래역량교육



미래를 배운다
함께 성장한다

I

일반 현황

1 행정 조직

2 학교 및 학생 현황

3 교직원 현황

4 재정 규모

Ⅰ 일반 현황

1 행정 조직

☆2022. 1. 1. 기준

| **시교육청** : 3국 1관 1담당관 15과 62담당 | **교육지원청** : 4청 | **직속기관** : 19기관

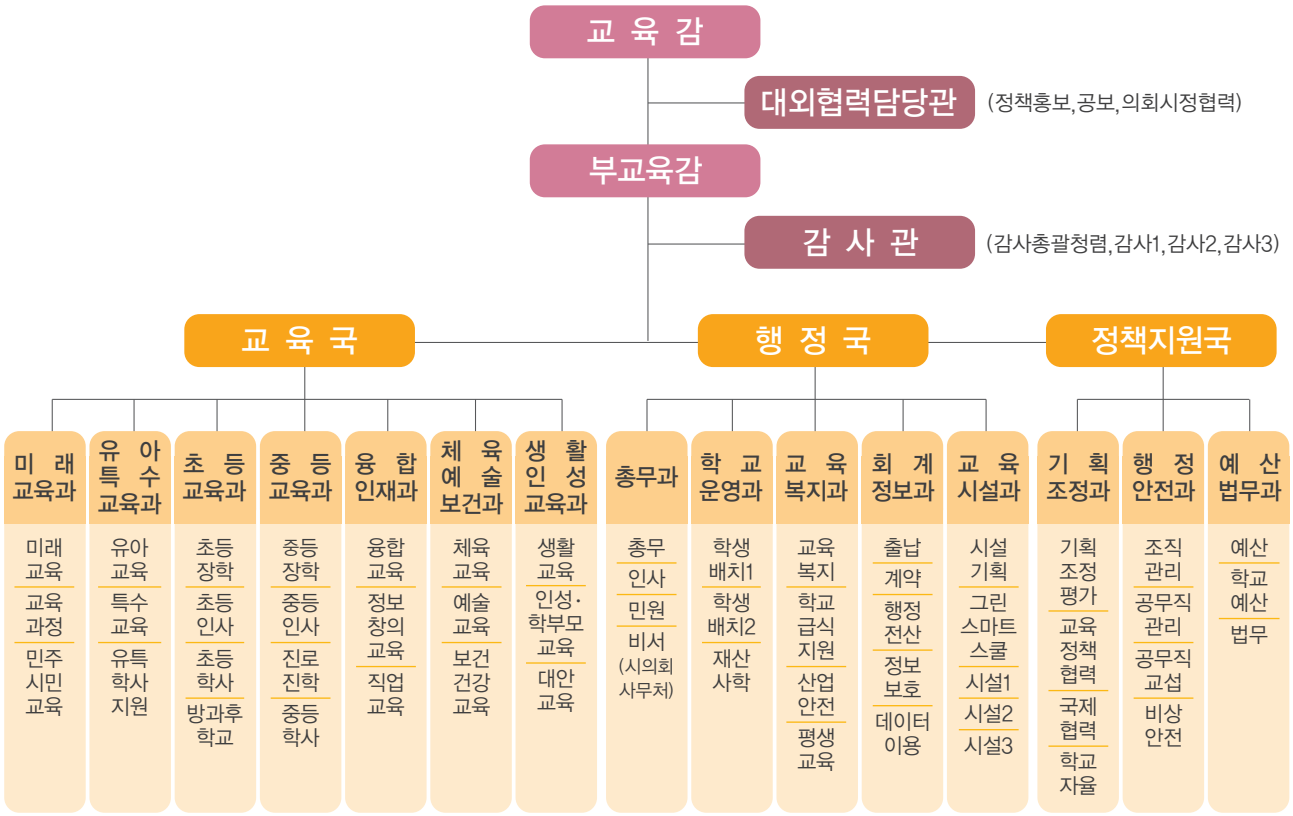



2 학교 및 학생 현황

☆2021. 10. 1. 기준

구분 / 학교급별	학교 수				학급 수	학생 수
	국립	공립	사립	계		
유 치 원	-	114	217	331	1,693	34,157
초등학교	2	226	4	232	5,417	121,092
중 학 교	1	90	34	125	2,599	62,640
고등학교	1	45	49	95	2,756	62,414
특수학교	-	4	6	10	309	1,751
각종학교	-	2	-	2	23	109
산업학교	-	1	-	1	8	-
방송통신중학교	-	1	-	1	15	334
방송통신고등학교	-	1	-	1	25	593
학력인정평생교육시설	-	-	1	1	19	850
합 계	4	484	311	799	12,864	283,940

※학급 수 : 특수학급, 복식학급 미반영 / 각종학교 학생 수는 원적교에서 제외

3 교직원 현황

☆2021. 10. 1. 기준

구분	정무직	교육 전문직	교원							일반직	계
			유	초	중	고	특수	각종	소계		
공무원	1	254	546	8,584	4,214	3,177	346	89	16,956	2,575	19,786
사립학교직원	-	-	2,340	79	1,271	3,350	282	-	7,322	461	7,783
합 계	1	254	2,886	8,663	5,485	6,527	628	89	24,278	3,036	27,569

4 재정 규모 | 총 3조 7,232억원

☆2022 1. 1. 기준

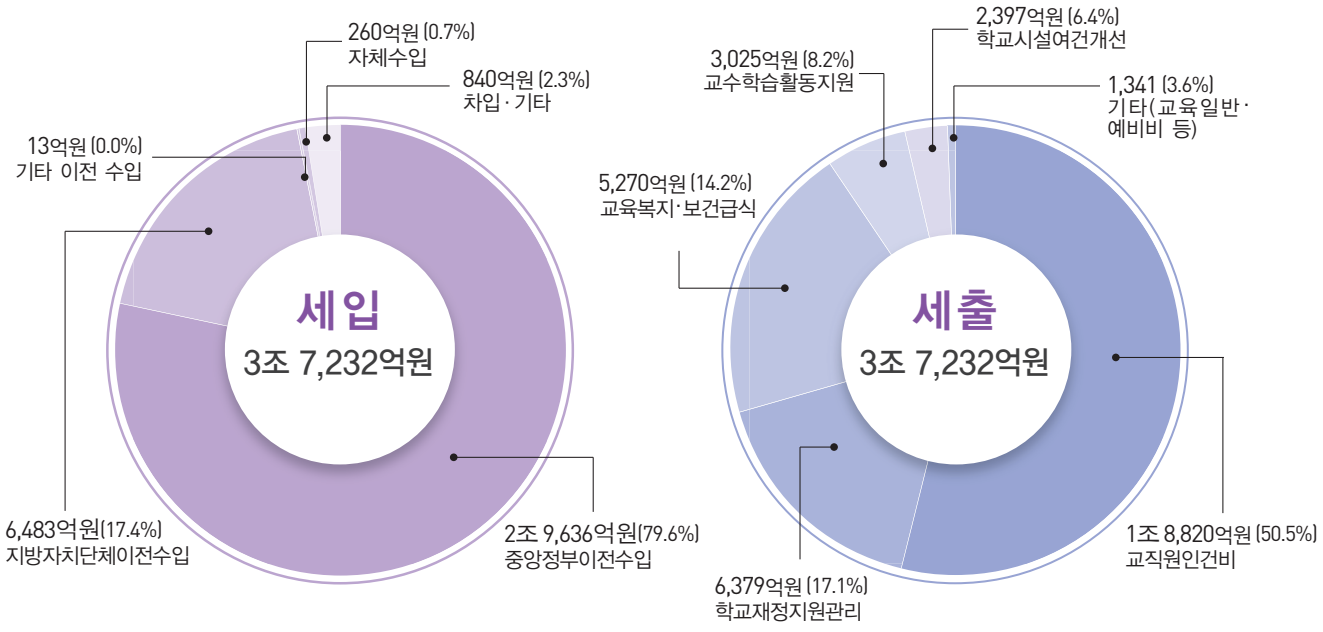

2022 대구미래역량교육



미래를 배운다
함께 성장한다

Ⅱ

대구교육의 방향

Ⅱ 대구교육의 방향

대구미래역량교육이란?

미래사회를 살아가는 데 필요한 역량을 길러 주는 교육입니다.

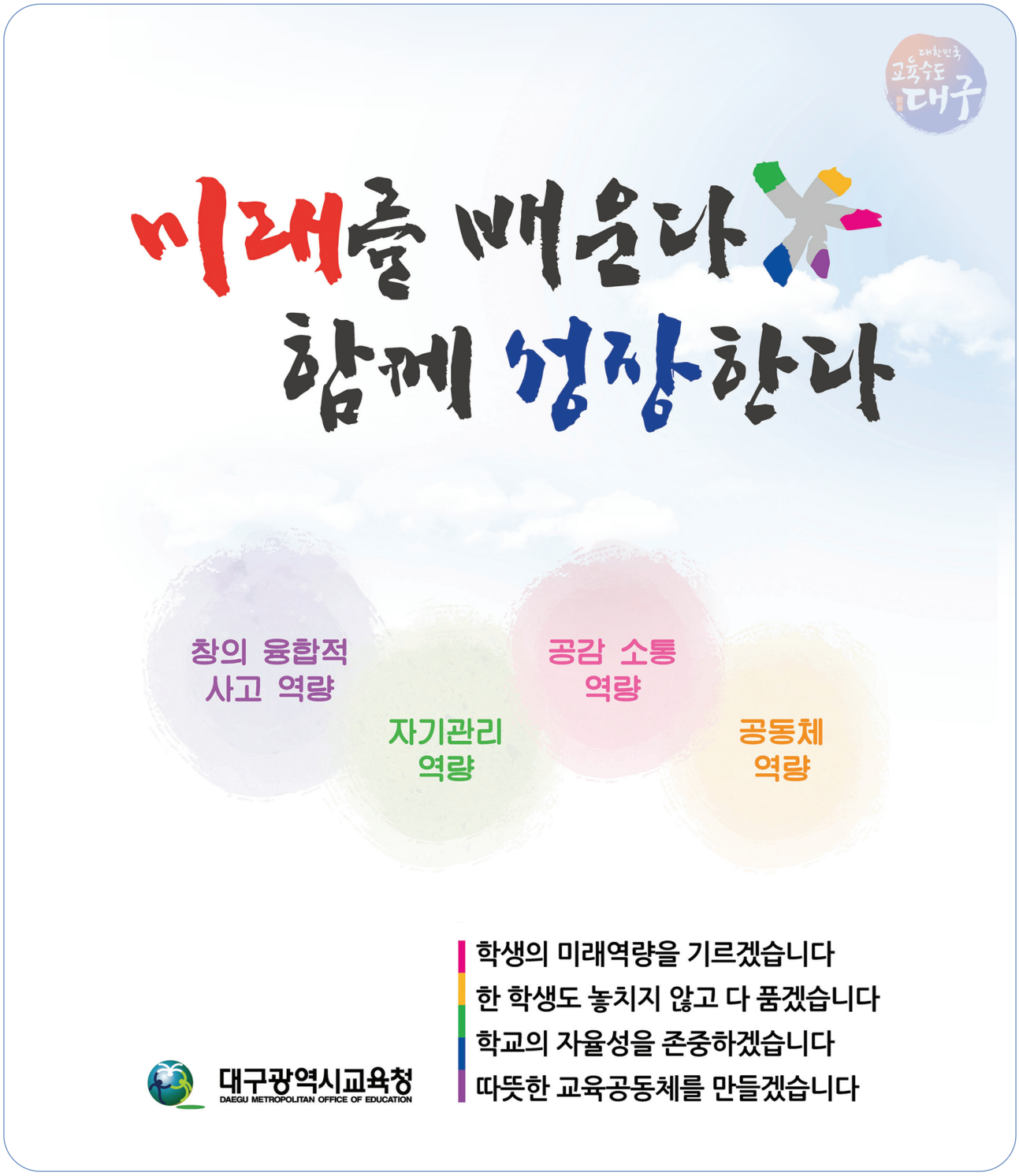

1 비 전 미래를 배운다 함께 성장한다

- 학생들이 꿈꾸는 미래를 만들어 가기 위해서는 **미래를 배워야 하며**, 배움의 과정 또한 한 학생도 소외되지 않고 자신의 잠재력을 꽃피울 수 있도록 **함께 성장하는 교육** 추구

2 인재상

- 대구미래역량교육이 지향하는 방향과 연계하여 단위학교에서 학교 여건과 교육공동체 요구를 반영하여 **자율적으로 설정**

3 전 략 대구미래역량교육의 비전 구현 및 체계화

전략1 학생의 미래역량을 기르겠습니다

제4차 산업시대를 선도적으로 대응하며 주체적으로 살아갈 수 있는 창의융합인재를 양성하기 위해 미래를 살아가는 데 필요한 의미 있고 깊이 있는 다양한 경험을 제공하겠습니다.

전략2 한 학생도 놓치지 않고 다 품겠습니다

능력, 환경, 지역, 장애, 국적 등에 관계없이 모든 학생들이 배움의 기회를 갖고 자신의 잠재력을 꽃피우며 함께 성장할 수 있도록 돕겠습니다.

전략3 학교의 자율성을 존중하겠습니다

학교 여건 및 수요자 요구를 반영한 교육과정 운영, 역량중심·학생중심 교실수업 개선, 서로 존중하는 조직풍토 등 자율성과 책무성에 토대를 둔 단위학교 책임경영을 지원하겠습니다.

전략4 따뜻한 교육공동체를 만들겠습니다

안전한 교육 환경, 참여와 소통의 교육문화, 투명한 교육서비스를 제공하여 학생, 학부모, 교원, 지역사회가 함께하는 따뜻한 교육공동체를 만들어 가겠습니다.

4 미래역량 미래사회를 살아가는 데 필요한 역량

- 2015 개정 교육과정 6대 핵심역량을 기반으로 미래사회에 필요한 역량을 재구성하여 **미래역량 설정**

2015 개정 교육과정		대구미래역량교육
지식정보처리 역량 창의적 사고 역량	→	창의융합적 사고 역량
자기관리 역량	→	자기관리 역량
심미적 감성 역량 의사소통 역량	→	공감 소통 역량
공동체 역량	→	공동체 역량

창의융합적 사고 역량

다양한 분야의 지식, 정보, 기술, 경험을 융합적으로 활용하여 새로운 것을 창출하고 통합적으로 문제를 해결할 수 있는 역량

자기관리 역량

자아정체성과 자신감을 가지고 새로운 환경에 적극적으로 도전하며, 삶과 진로에 필요한 신체적 · 정신적 강인함과 회복탄력성을 갖추어 자기주도적으로 살아갈 수 있는 역량

공감 소통 역량

인간에 대한 공감적 이해를 바탕으로 삶의 의미를 발견하고 초연결 미래사회에서 자신의 생각과 감정을 효과적으로 표현하며 다른 사람의 의견을 경청하고 존중할 수 있는 역량

공동체 역량

지역, 국가, 세계 공동체 구성원에게 요구되는 가치와 태도를 지니고 남을 배려하고 함께 행복한 삶을 실천적으로 행동할 수 있는 역량

대한민국 교육수도 대구 教育



2022 대구미래역량교육



미래를 배운다
함께 성장한다

Ⅲ

2022
주요업무 추진 계획

1. 학생의 미래역량을 기르겠습니다
2. 한 학생도 놓치지 않고 다 품겠습니다
3. 학교의 자율성을 존중하겠습니다
4. 따뜻한 교육공동체를 만들겠습니다

Ⅲ 2022 주요업무 추진 계획

전략	중점 과제
1 학생의 미래역량을 기르겠습니다	1-1. 창의융합적 사고 역량 1-2. 자기관리 역량 1-3. 공감 소통 역량 1-4. 공동체 역량
2 한 학생도 놓치지 않고 다 품겠습니다	2-1. 함께 가는 교육 2-2. 잠재력을 꽃피우는 맞춤형 교육 2-3. 놀이와 배움이 함께하는 유아교육 2-4. 자립과 통합의 특수교육
3 학교의 자율성을 존중하겠습니다	3-1. 학생중심 교육과정-수업-평가 3-2. 학교 자율경영 3-3. 서로 존중하는 학교문화 3-4. 미래형 교육환경
4 따뜻한 교육공동체를 만들겠습니다	4-1. 안전한 배움터 4-2. 참여와 소통의 교육문화 4-3. 신뢰받는 교육행정

① 학생의 미래역량을 기르겠습니다

대구미래역량교육은
제4차 산업시대를 선도적으로 대응하며
주체적으로 살아갈 수 있는 창의융합인재를 양성하기 위해
미래를 살아가는 데 필요한 의미 있고 깊이 있는 다양한 경험을 제공하겠습니다.



1-1 창의융합적 사고 역량

1-1-1 기초·기본학력 지원

맞춤형 기초·기본 학력 지원

- 기초학력 진단검사 실시(초3~중3)
- 온라인 기초학력 진단-보정시스템 운영(초3~고1)
- 기초학력 진단·보정 시스템 활용을 위한 연수(초·중)
- 학업문제 및 학생 특성 파악 표준화검사 지원(초 227교)
- 기초·기본학력 향상 운영비 지원
- 부진 요인에 따른 다중복합지원 두드림학교 운영(초·중 210교)
- 교과보충(학습 집중 채움) 프로그램 운영 지원(초·중·고)
- 기초·기본학력 지도교사 전문성 신장 기초·심화 연수
- 기초·기본학력 향상 지원단 운영
- 1수업 2교사제(초·중) 운영
- 기초학력채움교사 및 예비교사 연계 학습보조강사제(초) 운영
- 지역사범대생 연계 자기주도학습 멘토링 운영(중·고) 운영
- AI 활용 수학점핑학교 및 지원단 운영

기초 문해력, 수리력 향상 지원

- 기초 문해력, 수리력 진단 검사 도구 제작·보급
- 기초 문해력, 수리력 보정 자료 및 교과 문해력 향상 자료 개발·보급(초·중)
- 영어동화 기반 오디오북 개발·보급(초)
- 기초 문해력, 수리력 지도 역량 강화 연수

두뇌기반 맞춤형 학습, 난독학생 지원

- 기초학력지원센터(시교육청 1, 교육지원청 4) 운영
- 두뇌기반 학생이해검사 실시
- 두뇌기반 학습코칭단 구성 및 학습코칭 프로그램 운영
- 두뇌기반 학습바우처 서비스 지원
- 난독학생 지원단 운영 및 사례교육 실시
- 난독 진단검사 및 난독바우처 서비스 지원(초)

1-1-2 국제 바칼로레아(IB) 프로그램

프로그램 운영

- 국제 바칼로레아(IB) 프로그램 학교(71교) 운영 지원
- 국제 바칼로레아(IB) 디플로마 프로그램 한국어화 추진
- 국제 바칼로레아(IB) 프로그램 연구용역 추진

교원역량 강화

- 단계별(기초, 실전, 심화) 연수 운영(31과정 3,200명)
- 국제 바칼로레아(IB) 전문가 100인 양성
- 학교급별 · 교과별 연구회 운영(30팀)

공감대 확산

- 대입 연계를 위한 대학 및 IB 교육기관과의 협력 · 교류
- 지역사회, 학부모 인식 제고를 위한 정책 홍보 강화

1-1-3 인공지능 교육

수업 활성화

- 소프트웨어 · 인공지능 교육 중점 중학교 운영(중 13교)
- 대구형 인공지능 교육 인증 프레임워크 개발 및 안내
- 인공지능 교육 선도학교 운영(초 · 중 · 고 · 특 55교)
- 인공지능 융합교육 중심고등학교 운영(고 4교)
- 인공지능 · 소프트웨어 교육 활동비 지원(초 · 중 · 일반고)
- 인공지능 · 소프트웨어 교육 실습 지원(중등 15교)
- 인공지능 교육 연구회 운영(초등 2팀, 중등 4팀)
- 인공지능 · 소프트웨어 교육 맞춤형 컨설팅 지원(초 · 중 · 고 42명)
- 초등 소프트웨어 보조 교재 및 인공지능 교육 콘텐츠 개발

학생 역량 강화

- 소프트웨어 융합 학생 자율 동아리 지원(중 10팀, 고 10팀)
- 제4회 청소년 ICT 창업가 캠프(인공지능 해커톤, 중 20팀, 고 20팀)
- 소프트웨어 창의적 체험활동(대구창의융합교육원)
- 소프트웨어 아카데미(초5~고2)
- 방학 중 소프트웨어 아카데미 심화교실(중 · 고)
- 개발자와 함께하는 소프트웨어 잡스 프로젝트(중 · 고 45명)
- 인공지능 · 소프트웨어기반 문제 해결 프로젝트 운영 지원(초 10교)
- 제19회 ICT활용 창의성 경진대회

교원역량 강화

- 교육대학원 연계 인공지능 융합교육 역량 강화 연수(초·중·고 교원 95명)
- 초등 찾아가는 인공지능·소프트웨어 교육 역량 강화 연수(초)
- 중등 소프트웨어 교육 전공교사 역량 강화 연수
- 인공지능 및 소프트웨어 활용 창의·융합 연수 운영
- 저명인사 초청 미래교육 인공지능 전문가 특강
- 단계형(기본·심화·전문가) 인공지능활용 교육 역량강화 연수
- 인공지능·소프트웨어 활용 교육 학교관리자 실습형 연수
- 인공지능 융합 교사 수업 아이디어톤
- 제16회 교육정보화연구대회

1-1-4 메이커교육

운영 기반 구축

- 대구형 메이커 스페이스 '상상제작소' 신규 구축(15교)
- 메이커 관련 장비 안전시설 지원(100교)
- 상상제작소 및 메이커교육 컨설팅단 운영
- 메이커융합교육지원단 조직 및 운영
- 메이커교육거점센터 역할 강화

메이커교육 운영

- 메이커교육 실천학교 운영(150교)
  - 교육과정과 연계한 메이커 기반 융합수업 전개
  - 학생 메이커동아리 운영
- 메이커교육 사례 공모 및 성과 공유회 운영
- 우수 실천 학교 표창

교원역량 강화

- 교과융합형 메이커 수업 관련 직무연수
- 학교 맞춤형 메이커교육 컨설팅, 연수 지원
- 메이커교육 자료 개발을 위한 연구팀 운영(6팀)

1-1-5 창의융합교육

창의융합 교육 프로그램

- 과학 · 수학 · 정보 융합 체험 프로그램
- 지능형 과학실 구축 및 수업 지원
- 지능형 수학점핑교실 운영(초 · 중 · 고 30교)
- 대구창의융합축전 운영(과학, 수학, SW, 메이커, 환경 등)
- STEAM 선도학교 운영(16교)
- 보고, 만지고, 탐구하는 수학체험센터 운영
- 수학 · 예술의 융합 체험 공간 수학아트관 운영
- 전국 창의융합경진대회 개최(초 · 중)
- 창의융합교육 동아리 및 창의융합넷 운영

교원역량 강화

- 융합교육 관련 지도역량 강화 직무연수
- 지능형 과학실 활용 및 수업역량강화 직무연수
- 단계형(기본 · 심화) 수학공학도구 활용 직무연수
- 창의교육 전문가 양성, 창의교육지원단 운영

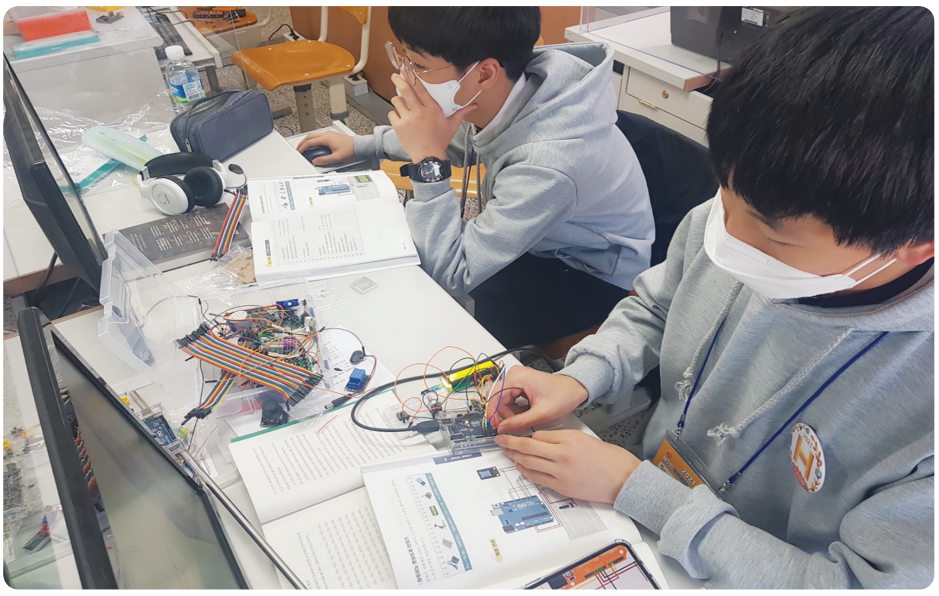

1-2 자기관리 역량

1-2-1 자기존중 건강교육

보건교육

- 학교급별 보건교육 실시(1개 학년 17차시 이상)
- 전 학년 학생 성교육 실시(15시간)
- 약물 오·남용 예방교육
- 학교 전체 금연구역 지정 및 학교흡연예방사업 추진
- 학생·교직원 대상 심폐소생술 등 응급처치 교육

감염병 관리

- 학교 감염병 예방교육 및 학생·교직원 1830* 실천

  *1830 : 하루에 여덟 번 30초씩 손 씻기

- 학생 감염병 예방접종 사업 및 접종 관리
- 학교 감염병 예방 및 위기대응시스템 구축·운영
- 학교, 교육(지원)청 모의대응훈련 등 감염병 대응역량 강화
- 감염병 예방 및 대응 매뉴얼 보급, 방역물품 확보 등

학생신체 건강증진

- 학생건강증진 정책방향 수립·시행
- 건강검사, 건강조사, 건강검진 실시 및 표본학교 운영
- 학생 체중 관리 프로그램 및 건강캠프 운영
- 학교 응급환자 후송 계획 등 학교응급관리체계 구축
- 요양호 학생 관리 등 응급처치 역량 강화 연수 실시

학생정신 건강증진

- 정서행동특성검사 실시, 관심군 학생 관리비 지원
- 생명존중 의식 함양교육 실시(학기당 3시간 이상)
- 대학병원Wee센터 및 학생자살예방센터 운영
- 청소년 위기문자 온라인 상담망 운영
- 심리·정서 지원 대상 학생 심리 상담 및 치료비 지원

1-2-2 생활체육교육

건강체력 기르기

- ▶ 신체활동 7560+* 및 가족공감 1160* 실천
  - *7560+ : 일주일에 5일 이상, 하루에 60분 이상
  - *1160 : 가족과 함께 일주일에 1회 60분 이상 운동
- ▶ 건강체력UP+*, 여학생 체육활동 활성화 운영 지원
  - *건강체력UP+ : 일반학생 및 체력배려학생을 위한 체력회복 프로그램 운영
- ▶ 수영실기교육(초 3, 4학년 전체, 1, 2, 5, 6학년 일부)

스포츠클럽 활성화

- ▶ 교육감배 학교스포츠클럽대회 개최(대면 32종목, 비대면 5종목)
- ▶ 전국학교스포츠클럽축전 개최 및 출전(대면 23종목, 비대면 10종목)
- ▶ 스포츠강사 배치 초 50교(초 47교, 특 3교), 중 129교(중 125교, 특 4교)

1-2-3 자기주도 체험활동

수련활동

- ▶ 대구교육해양수련원 : 해양수련과정(고1), 해양리더양성캠프(고1)
- ▶ 대구교육낙동강수련원 : 낙동수련과정(중1), 진로리더십캠프(중1), 안전캠프(중2)
- ▶ 대구교육팔공산수련원 : 팔공수련과정(초6), 리더십캠프(초4)

체육체험 학습장 운영

- ▶ 1일 체육체험활동 9개 강좌(초·중·고·특)
- ▶ 토요 체육체험활동 4개 강좌(개인, 동아리, 가족 단위)

학생주도 창의적 체험활동

- ▶ 대구 고교특화형 문화예술프로그램 「D-Art路」* 운영(고1)
  - *D-Art路 : 지역 문화예술기관(7개)을 거점으로 한 문화예술체험 프로그램 지원
- ▶ 동아리활동 운영 지원
- ▶ 창의적 체험활동 권역별 협의체 및 컨설팅 지원단 운영

1-3 공감 소통 역량

1-3-1 인성교육

인성중심 교육과정

- ▶ 인성교육 중심 학교 교육과정 편성·운영
  - – 교원, 학생, 학부모 맞춤 1교 1브랜드 인성교육 운영
  - – 인성역량, 행복역량, 핵심 가치·덕목을 반영한 교육과정 재구성
- ▶ 효의 날, 효의 달 및 효행교육 프로그램 운영
- ▶ 다(多) 행복한 학교 인성교육 운영
  - – 실천 운영비(초·중), 지역 연계 인성교육 체험학습비(초 4, 중 1)
  - – 주제별 인성교육 중점학교(30교) 운영

생활 속 인성교육

- ▶ 나·가정·학교가 함께하는 감사, 배려 실천
  - – 인성교육 온(溫,ON)! UCC 공모전 운영
  - – 사이(42)좋은 배려 생활 자료집, 공모전 운영
- ▶ 생활 속 마음돌봄 인성교육 프로그램 운영
  - – 마음챙김교육, 감정조절 프로그램

교원역량 강화

- ▶ 인성교육 지도역량 강화 연수 운영
- ▶ 인성교육 정책연구회(9팀) 운영
- ▶ 전국인성교육실천사례연구발표대회 참여 및 우수사례 일반화

1-3-2 관계존중교육

교우관계 존중교육

- ▶ 교과와 연계한 어울림 프로그램 운영 지원
- ▶ 언어문화 개선 교육주간 운영
- ▶ 전학교 전문상담인력 지원
- ▶ 학생상담자원봉사제 운영
- ▶ 학생 집단상담 프로그램 운영(중3)
- ▶ Wee클래스(학교상담실) 및 학생상담실(시교육청, 경상중) 운영
- ▶ PassQ 사이버 상담실 운영
- ▶ 또래활동 활성화 프로그램 운영(초·중·고)

사제관계 존중교육

- ▶ 사제존중 행복시간 운영(매주 1차시)
- ▶ 사제존중 행복시간 운영비 지원
- ▶ 학교 밖 사제존중 체험활동(스포츠 관람, 사제동행 캠프)

1-3-3 독서인문교육

융합적 독서교육

- 교육과정 기반 융합적 독서교육
  - 융합적 독서교육 연수 및 연구회(18팀)
- 학생 독서인문 동아리(20팀) 운영
- 학생저자 출판 지원(50편) 및 도서 홍보 영상 제작(10편)

온(溫,ON) 독서교육

- 그림책 활용 교육 연수 및 연구회(3팀)
- 온(溫,ON) 독서교육 지도 자료 제작 보급(초·중·고)
- 학교 독서교육 온라인 콘텐츠 활용 지원(초·중·고)

인문소양 교육

- 학생 독서인문 책축제 운영(10월)
- 교육공동체 인문정신문화 공유(책읽기 3S* 운동)

  *3S : Same book, Same people, Same mind Movement
- 대단위 인문학 강연회 '화요일의 인문학' 운영

1-3-4 예술교육

지원체계 구축

- 대구학생예술창작터 운영
- 예술중점연구학교, 학교예술교육 컨설팅단 운영
- 온·오프라인 학생예술공감터 구축·운영
- 1사 1교 악기지원 사업 및 수업용 악기구입 지원
- 음악실, 미술실 수업환경개선

학생 예술활동 지원

- 1교 1개 예술동아리 지원
- 학생오케스트라 동아리(50교), 학생뮤지컬 동아리(20교), 학생연극 동아리(20교), 학생미술 동아리(15교) 지원
- 꿈과 끼를 살리는 학예행사 운영
  - 대구학생동아리한마당, 아트메이커페스타, 대구교육연극축제, 학생작가전, 학생뮤지컬축제, 학생연극축제 등
- 공연 및 전시 행사 영상자료 제작 및 공유
- 문화소외계층 학생에 대한 예술교육 지원

교원 예술교육 역량강화

- 예술교과연구회 운영, 교원예술동아리 지원
- 예술교과 수업역량강화 연수 및 수업 나눔 행사
- 예술동아리 담당교사 직무연수 및 워크숍
- 예술교육 워크숍, 창의융합예술교육 교원 연수

예술교육 활성화

- 예술중점학교(5교), 예술드림거점학교(5교)
- 위탁형 중점학교 '대구예담학교' 운영
- 평생친구 1인 1악기 성취목표인증제 운영
- 예술교육 확대를 위한 예술강사지원사업(300명)
- 지역연계 예술교육 활성화 협의체 운영

1-4 공동체 역량

1-4-1 생활교육

학생생활 교육지원

- 교감 및 생활교육업무부장 대상 생활교육 연수
- 학생 생활교육 : 생활교육계획 점검, 신년도 생활교육계획 수립
- 교외 생활교육 : 교육지원청 전체 19개 반 운영
- 보금자리 안착 프로젝트 운영
- 사랑의 고리 맺기 운동
- 도박예방교육 및 흡연예방교육
- 위기 학생 다중 지원을 위한 위기관리위원회 확대 운영

회복중심 생활교육

- 교원 연구회, 교사 실천 동아리 선정·운영
- 학교·학급 실천 사례 나눔을 위한 세미나, 컨퍼런스 개최
- 유·초·중등교원 및 전문직 대상 직무연수 운영
- 회복 서클 등 갈등 중재를 위한 관계회복지원단 운영

상담치유 위(Wee) 센터

- 교육지원청 Wee센터(6개소), 병원 Wee센터(5개소), 가정형 위(Wee)센터, 24시간 Wee Cafe「친구랑」운영
- 위기 학생을 위한 관리자 역량 강화, 상담 및 병원치료비 지원

정보통신 윤리교육

- 교육과정 연계 실시(학생 1인당 17회 이상)
- 저작권 및 찾아가는 정보화 역기능 교육 프로그램
- 매체 과다사용 예방 캠프 운영(10교)
- 사이버 과의존 검사 및 상담 지원(초·중)

1-4-2 대구사랑교육

지역화 자료 개발 및 활용

- 「참 좋은 우리 대구」 사회과 지역화 교재 활용(초4)
- 「대구·경북 다시보기」 자료 활용 우수 운영사례 공모
- 「대구·경북 다시보기」 교원연구회(5팀), 학생동아리(30팀) 운영 지원

대구사랑 체험학습

- 대구사랑 골목탐방 체험학습(초3~6, 100학급)
- 대구사랑 문화탐방 체험학습(초·중·고)

대구교육 박물관 운영

- 상설 및 기획 전시 프로그램
- 박물관 연계 수업 및 문화교실(초·중, 학부모)
- 대구교육박물관 문화탐구 교원 연수

1-4-3 나라사랑교육

민주시민 교육

- 대구민주시민교육센터 운영
- 민주시민교육 활성화를 위한 네트워크 구축
- 민주시민교육 실천학교 운영
- 민주시민교육 교원 역량 강화
  - 교원 연수, 워크숍, 동아리 및 연구회, 현장 지원단 운영
- 학생유권자 교육 : 교원 연수, 학생 교육
- 2.28민주운동 정신계승사업 추진
  - 2.28정신과 연계한 교육과정 기반 민주시민교육 실천 지원
- 국경일 및 국가기념일 계기교육 실시

통일교육

- 통일체험 프로그램(초·중·고) 지원
- 통일교육워크숍, 학생통일한마당 운영
- 통일 동아리 선도학교 운영(13교)
- 통일교육 보조교재 및 지도서 배부(초3, 초5, 중1)
- 통일교육 교사동아리 및 연구회, 현장지원단 운영

독도이해 교육

- 독도교육주간 운영(초·중·고, 10월)
- 독도문예사업 지원 및 후원
- 독도교육 역량 강화 직무연수 운영 및 독도 탐방 지원

1-4-4 세계시민교육

세계시민 교육체험

- 세계 시민성 함양 체험 교육, 세계문화체험Zone, 세계문화축제 운영
- 세계시민교육 선도교사 선발 및 연수
- 세계시민교육 교사연구회 운영

국제교류

- 단위학교 국제교류 경비 지원(50교)
- 우선배려학생 글로벌 탐구 미래삶 프로젝트(학생 50명)
- 국제교류 전문가 양성 연수(교원 30명)
- 포스트 코로나 국제교류 지원시스템 운영
  - 국제교류 컨설팅단 : 국제교류 관련 유경험 우수교사 10명
  - 국제교류 학부모 통역단 : 10개 언어권 150명(통 · 번역 지원)
  - 국제스쿨네트워크 홈페이지 운영 : 신규 매칭 및 컨설팅 지원

외국어교육

- 학생미래역량 강화 실용영어교육 지원
  - AI 기반 말하기 · 듣기교육, Slow Reading 연계 읽기교육, 책쓰기교육 및 e-Book 발간
- 교육과정 연계 영어동아리 지원(중·고 193교) 및 원어민 학습 공동체 운영(중·고 50팀)
- 학생주도 '대구 영어 토크 콘서트 톡! 톡!' 운영
- 원어민 보조교사 배치(영어 · 중국어 · 일본어 총 305명)
- 영어교육지원단 운영, 영어 · 중국어 · 일본어 교사 연수
- 초등 영어캠프, 영어 동아리, 영어 온책읽기 운영
- 대구글로벌교육센터 운영

교육국제화 특구

- 글로벌창의미래학교(11교), 국제이해교육 중점학교, 글로벌인재양성중심학교(2교)
- 321 Happy Together English* 운영(북구 · 달서구 초 · 중 147교)

  *321 HTE : 영어 단어 3개 익히기, 생활 영어 문장 2개 말하기, 의미 있는 문장 1개 쓰기

  - 에듀테크 활용 실용영어교육 프로그램 운영 지원 연구회 운영
  - 학생 참여형 행사 운영(321 HTE 골든벨)
- 글로벌학생동아리 및 현장교육연구회 운영
- 교육국제화특구 페스티벌 개최

1-4-5 환경교육

실천중심 환경교육

- ▶ 교육과정 연계 환경교육
- ▶ 환경교육 수업 실천학교 공모(100교)
- ▶ 1교 1학생 환경동아리 운영
- ▶ D(Daegu, Doer) 환경교육(학생 자치회 주도) 운영

인성연계 생태체험

- ▶ 인성연계 1교 1특색 환경교육 운영
- ▶ 대구녹색학습원 확대 개편 및 생태전환교육 체험 프로그램 운영
  - – 대구학교환경교육센터(가칭)로 개편
  - – 초록틔움(유), 녹색실천(초), 환경지킴이(중)
  - – 기후 위기 대응 환경 프로그램 운영
  - – 그린리더 동아리 운영(초)
- ▶ 지역사회 및 가정연계 친환경 생태체험 확대
- ▶ 수련활동 연계 생태체험교육 운영

환경교육 역량강화

- ▶ 환경교육 역량강화 직무연수 운영
- ▶ 환경교육 실천 지원단 및 워크숍 운영



②

한 학생도 놓치지 않고 다 품겠습니다

대구미래역량교육은
능력, 환경, 지역, 장애, 국적 등에 관계없이
모든 학생들이 배움의 기회를 갖고
자신의 잠재력을 꽃피우며 함께 성장할 수 있도록 돕겠습니다.

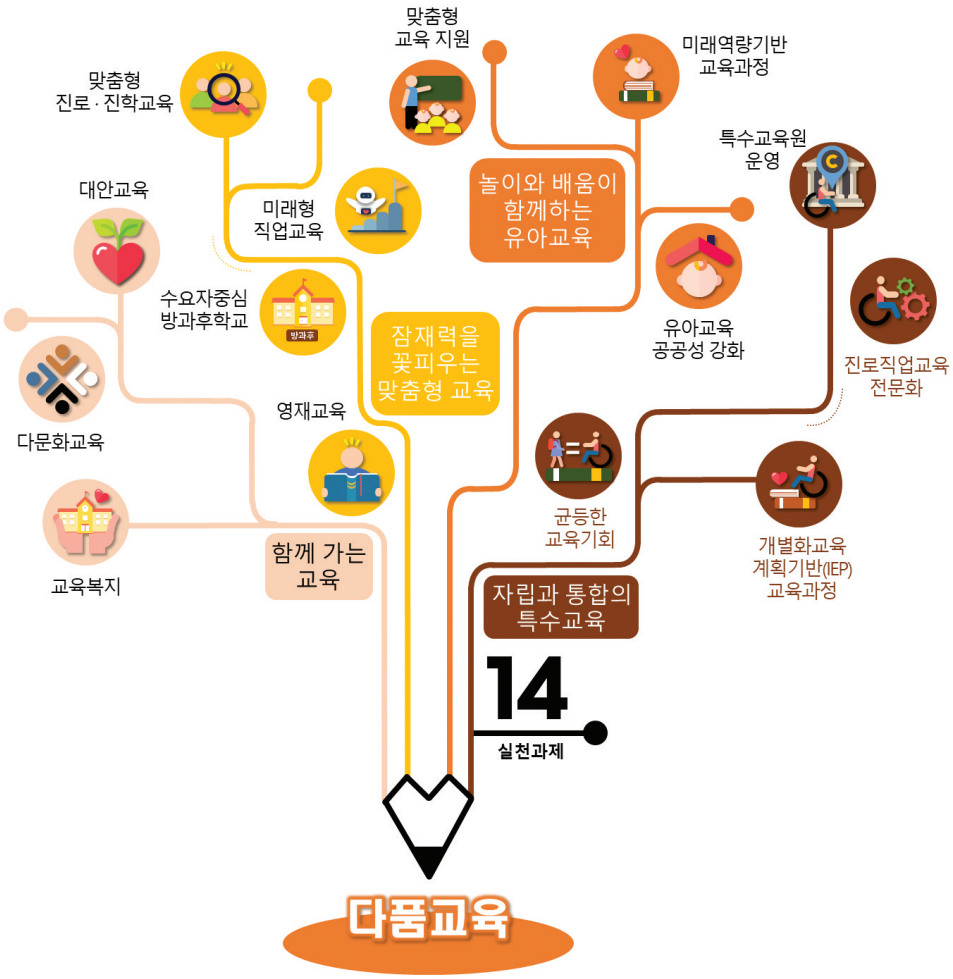

2-1 함께 가는 교육

2-1-1 교육복지

나눔의 교육복지

- ▶ 학기 중 평일 중식 전체학교 무상급식 시행
  - – 유치원 전면 무상급식 시행
- ▶ 중학교, 고등학교 신입생 무상교복 시행
  - – 동·하복 지원(1인당 30만원 이내, 현물지원)

채움의 교육복지

- ▶ 교육복지우선지원사업(초 227교, 중 125교, 각종 1교)
  - – 취약계층학생 상황에 맞는 맞춤형 지원
  - – 학교–교육청–지역사회 연계 학생지원
- ▶ 교육취약계층 자녀 다품멘토링 운영
- ▶ 저소득층 교육급여 및 교육비 지원
  - – 교육활동지원비 및 고교 학비 지원
  - – 인터넷 통신비 및 컴퓨터 지원
  - – 현장체험학습비, 기숙사비, 방과후학교 자유수강권 지원
- ▶ 대구광역시 인재육성장학재단 장학금 지원(유·초·중·고 480명)
- ▶ 방송통신중·고등학교 성인반 운영(중·고 각 1교)
- ▶ 자율형 공립고 내실화(3교)
- ▶ 교원 진학상담 및 입시지도 역량 강화 연수
- ▶ 교육취약지역 교육시설 집중 점검 및 보완

2-1-2 대안교육

대안교육 지원

- ▶ 공교육 내 우수 대안교육 프로그램 운영
  - – 민간위탁형 공립 대안학교 '대구해올중·고등학교' 운영
  - – 대안교육 특성화중학교(2교), 특성화고등학교(1교)
- ▶ 학교 내 대안교실 확대 운영(80교)
- ▶ 대안교육 위탁기관 운영
  - – 마음이자라는학교(Wee 스쿨) 운영
  - – 부적응 학생들을 위한 대안교육 위탁교육기관 운영(3기관)
  - – 치유형 대안교육 위탁교육기관 운영(2기관)

학업중단 예방

- ▶ 학업중단 숙려제 내실화
  - – Wee 클래스, Wee 센터, 꿈&CUM* 등

    *꿈&CUM : 위기·학교 밖 청소년 진로교육 위탁 기관
  - – 지역 대학과 연계한 학업중단 숙려제 우수 외부 위탁 기관 발굴 지정·운영
  - – 학교관리자 및 업무담당교사 역량강화 연수 운영
- ▶ 꿈키움멘토단(교육지원청) 운영
- ▶ 24시간 Wee Cafe「친구랑」운영

대안교육 활성화

- ▶ 학교 안·밖의 대안교육기관과의 소통을 위한 대안교육 포럼 개최
- ▶ 학교 내 대안교실 활성화를 위한 연구 협의회 운영
- ▶ 대안교육 저변 확대를 위한 학교관리자 및 교원 대상 연수 운영

문해교육

- ▶ 배움의 기쁨을 이어가는 '대구내일학교' 운영
- ▶ 학력인정 문해교육 프로그램 설치·지정 및 운영 지원(3개관)
- ▶ 기초 문해교육 운영 지원(희망 초·중·고·도서관)

2-1-3 다문화교육

지원체계 구축

- ▶ 대구세계시민교육센터 운영
- ▶ 다문화교육지원단, 다문화교육 연구회 운영
- ▶ 다문화교육 정책학교(유치원, 한국어학급, 중점학교, 연구학교) 운영
- ▶ 중도입국학생 공교육 진입·적응 지원
  - 학력 인정 및 학년 결정 지정교 운영, 안내 리플릿 배부
- ▶ 다국어 문자서비스·번역서비스·카드 뉴스 제공
- ▶ 다문화교육진흥위원회, 다문화학생 통합지원 협의체 운영

맞춤형교육

- ▶ 한국어교육 지원(찾아가는 한국어교육, 한국어집중 배움학급)
- ▶ 기초학력향상 지원을 위한 학습전담교사 배치
- ▶ 학교 적응 심리·정서 지원, 대학생 멘토링제 운영
- ▶ 다문화학생 맞춤형 통역 서비스 운영
- ▶ 전문기관 연계 진로·직업체험교육, 어울 꿈키움 프로그램 운영
- ▶ 다문화·탈북학생 맞춤형 멘토링 운영

다문화교육 수업지원

- ▶ 다문화교육 교수·학습자료 제작 및 보급
- ▶ 다문화체험 원격 콘텐츠 제작 및 보급

다문화 역량강화

- ▶ 이중언어 역량 강화(이중언어교실, 이중언어말하기대회)
- ▶ 다다익선 글로벌 개척 프로젝트 운영
- ▶ 모범 다문화 학생 표창
- ▶ 다문화교육 연수, 워크숍 개최
- ▶ 탈북학생 담당교원 연수, 맞춤형 멘토링 담당교원 연수

미래동행 공감확산

- ▶ 교육과정과 연계한 다문화교육, 다문화교육주간 운영
- ▶ 세계문화체험학습, 세계테마꾸러미 대여
- ▶ 다문화 뮤지컬단, 글로벌 국악단 운영
- ▶ 다문화교육 우수사례 발굴 및 수기집 보급

2-2 잠재력을 꽃피우는 맞춤형 교육

2-2-1 맞춤형 진로·진학교육

진로 탐색 및 설계

- ▶ 학생 맞춤형 진로 설계 지원
  - – 진로내비게이션(중·고) 운영
  - – 진로탐색 및 진로설계 프로그램(꿈이음공동체 등) 운영
- ▶ 진로진학지원센터 운영(시교육청 1, 교육지원청 4)
  - – 현장 밀착형 진로진학지원, 고입 상담, 중3 전환기 진로지도 등
- ▶ 진로교육체험비 지원(초4~고2)
- ▶ 대구진로진학박람회 운영
- ▶ 진로진학이력관리시스템 구축·운영 지원(고)

대입전문가 양성

- ▶ 진로진학전문교사단 및 진로진학전문협의체 운영
- ▶ 학생부종합전형 대비 교원연구회 지원
- ▶ 단위학교 진로진학컨설팅 및 대학 연계 대입 컨퍼런스 개최
- ▶ 영역별 EBS-수능 연계문항 분석 및 제작 T/F팀 운영
- ▶ 대입 정보 포럼 및 컨퍼런스 개최
- ▶ 제시문 면접 문항 분석 및 개발 T/F팀 운영
- ▶ 고등학교 교원 대상 대학별 입학전형 분석 연수 운영

입시정보 제공

- ▶ 고교 입학생 선발과 배정 방법에 대한 지속적 연구 및 개선
- ▶ 고등학교 입학전형 바로 알기 설명회, 가이드북 보급
- ▶ 대입내비게이션센터 상설 대입 상담실 운영
- ▶ 찾아가는 학교 대입 지원 프로그램 운영
- ▶ 다문화가정학생 및 학교밖청소년 대상 대입 상담
- ▶ 현장 밀착형 진로진학 대입 자료 개발 및 제작
- ▶ 학생·학부모·교원 대상 릴레이 대입 설명회
- ▶ 대입 수시/정시 모집 상담실 및 면접교실 운영
- ▶ 예·체능 대입상담실 운영 및 진로진학 역량 강화
- ▶ EBS-수능 연계 문항 분석 자료집 개발 보급(국, 영, 수)

2-2-2 미래형 직업교육

미래형 직업교육 체제구축

- 4차산업혁명 시대에 따른 미래형 직업교육 지원체제 구축
- 국가직무능력표준(NCS)기반 교육과정 운영
- 진로와 적성에 따른 개개인의 수요를 반영한 고교학점제 운영
- 미래산업의 변화와 수요자의 요구를 반영한 학과 개편 지속 추진
- 고교학점제 교육과정 운영에 필요한 미래형 실습 환경 구축
- 미래융합 기술교육·교원연수, 인성교육을 위한 미래직업교육센터 추진

직업교육 내실화

- 특성화고 혁신지원사업 확대 운영(12교)
- 중학생 직업진로체험 프로그램 활성화 및 홍보 강화
- 직업기초능력과 직무능력 향상을 위한 기초·기본 교육의 내실화
- 직업진로지원 플랫폼 활용을 통한 자기주도 경력개발 관리
- 직업계고 맞춤형 진로비전 프로그램 운영(20교)
- 배움이 즐거운 직업계고 교실수업개선
- 과정평가형 국가기술자격 취득 과정 확대
- 창업체험 및 비즈쿨 교육 강화
- 전문교과 교원 NCS 능력단위별 연수 이력관리
- 전문교과 교원의 산업현장 및 신기술 연수 강화
- 기능경기대회, 영농학생축제(FFK), 상업경진대회 성과 제고

직업계고 취업역량 강화

- 취업지원센터 운영 활성화
  - 취업정보 및 취업지원 프로그램 제공, 직업교육박람회 운영
- 직업교육혁신지구지원센터 운영 활성화
  - 시교육청, 대구시, 직업계고, 유관기관, 기업, 대학 등 연계
- 고졸취업 청년, 지역 정착 지원 산학관 연계망 구축
  - 특성화고 인력양성사업 지원(13교), 산학일체형 도제학교 운영(14교)
  - 대구형 현장학습 지원 사업 활성화(산업단지공단·직능단체)
- 글로벌 현장학습 운영 및 해외취업 강화(4개 사업단)

일반고 직업위탁

- 진로변경 전입학제 시행(일반고 1학년)
- 직업교육 위탁 과정 운영(일반고 3학년, 14개 위탁교육기관)
- 대구문화예술산업학교 운영(일반고, 특성화고 3학년)

2-2-3 수요자중심 방과후학교

방과후학교 내실화

- ▶ 미래역량 강화를 위한 맞춤형 프로그램 운영
  - – 문화예술, 건강, 인성, 특기적성 프로그램(초)
  - – 다양한 진로탐색 프로그램(중)
  - – 진로 설계 및 진로적합성 선택형 프로그램(고)
- ▶ 단위학교별 방과후학교 프로그램 운영비 지원
- ▶ 방과후학교 우수 콘텐츠 확보 및 사례 발굴
- ▶ 방과후학교 강사 전문성 신장을 위한 지원 강화

초등 돌봄교실 내실화

- ▶ 놀이 중심의 다양한 프로그램 및 안전한 돌봄교실 운영
- ▶ 온종일 돌봄체계 구축으로 초등돌봄 확대 및 내실화
- ▶ 마을돌봄 연계 등 지역과 함께하는 초등돌봄 강화

방과후학교 투명성 강화

- ▶ 위탁(개인·업체) 과정의 절차 준수 및 평가의 공정성 강화
- ▶ 투명한 방과후학교 운영을 위한 모니터링 강화
- ▶ 청렴의식 제고를 위한 소통 및 홍보 강화

2-2-4 영재교육

영재교육 운영

- ▶ 영재학급 운영(초4~고1)
- ▶ 영재교육원 운영(수학, 과학, 정보, 발명, 문예, 외국어, 예술 분야, 14개기관 119과정)
- ▶ 소외계층 영재교육 기회 확대
  - – 사회통합전형 우선 선발(정원의 10%)
  - – 수익자부담금 및 직접교육활동경비 지원

영재교육 내실화

- ▶ 영재교육기관 평가(14개 기관), 영재학급 컨설팅(초·중·고 230교)
- ▶ 역량중심 영재교육 프로그램 개발 및 적용
- ▶ 과학·수학·문학분야 영재캠프 운영
- ▶ 영재교육 담당교원 역량 강화 직무연수 운영
- ▶ 영재교육연구회 운영(초등 1팀, 중등 1팀)

2-3 놀이와 배움이 함께하는 유아교육

2-3-1 미래역량기반 교육과정

미래역량 교육과정

- ▶ 유아·놀이 중심 교육과정 운영 지원
  - – 교육과정 편성·운영 지침 안내
- ▶ 협력과 지원으로 만들어가는 놀이 중심 교육과정 운영
- ▶ 유아·놀이 중심 교육과정 운영을 위한 놀이 환경 조성

특색 있는 교육과정

- ▶ 별·별·별* 특색 있는 유치원 교육과정 운영
  - *별·별·별 : 유치원별 교육철학, 학급별 특색, 유아별 흥미, 관심, 요구를 반영한 놀이 중심 교육과정 편성·운영
- ▶ 이음교육* 시범유치원 운영(2개원)
  - *이음교육 : 0~2세 보육과정·초등학교 저학년 교육과정 연계를 통한 유아의 놀이와 배움 경험 연계 지원
- ▶ 맘껏놀이 활성화 지원
  - – 맘껏놀이 우수학급, 초록유치원 운영

수업역량 강화

- ▶ 배움으로 더불어 성장하는 학습공동체 운영
  - – 디딤돌 전문학습공동체, 어울림 전문학습공동체
- ▶ 수업기술나누기 카페 운영
- ▶ 컨설팅 지원단 운영
- ▶ 수업연구대회, 동화구연대회 운영
- ▶ 수업우수교사 및 수업연구교사제 운영
- ▶ 놀이 중심 수업역량 강화 직무연수 운영
  - – 유치원 교육과정 전문가 양성 연수
- ▶ 교직 생애별 역량 강화 직무연수, 수요자 중심 맞춤형 직무연수 운영

2-3-2 맞춤형 교육 지원

놀이기반 맞춤형 교육 지원

- 학부모 놀이교실 온라인 프로그램 개발
- 교육과정 연계 놀이 활동(원격수업) 자료 개발·보급
- 원격수업 지원단 운영
- 건강하고 안전한 유아교육 안심환경 조성 지원(20개원)
- 유아·놀이 중심 체험 프로그램 운영
  - 유아교육진흥원 누리체험, 안전체험 운영
- i-마음 케어 시스템* 운영

*i-마음 케어 시스템 : 부적응 유아 대상 체계적인 검사-상담-치료서비스 지원

방과후과정 운영 지원

- 놀이·쉼 중심 방과후과정 운영
  - 신체, 언어, 정서 등의 발달 지원을 위한 특성화프로그램 운영
- 방과후 놀이쉼터 운영(30개원)
- 엄마품 돌봄유치원 운영(100개원)

2-3-3 유아교육 공공성 강화

유아교육 확대

- 공립단설유치원 신설(1개원, 12학급)
- 공립병설유치원 신설(1개원, 8학급)
- 공영형 유치원 운영(3개원)
- 만 3~5세 누리과정 무상교육비 지원
  - 유치원 30,251명, 어린이집 15,256명

유아교육 선진화

- 4세대 지능형 나이스 유치원 업무 지원체계 구축
- 사립유치원 K-에듀파인 회계시스템 상시 지원
  - 사용자 집합 연수, 사립유치원 멘토 및 아카데미 상시 운영, 유치원 1:1 현장 및 원격 지원
- 사립유치원 지원 확대
  - 교원기본급 3만원 인상, 학급운영비 지원 단가 인상 등
- 교원능력개발평가
- 유치원 평가

2-4 자립과 통합의 특수교육

2-4-1 개별화교육계획기반(IEP) 교육과정

미래역량 교육과정

- IEP 연계 교육과정–수업–평가–기록 운영
- 특수교육 교육과정 편성·운영 지침 및 특수교육 자료 발간
- 특수학교(급) 자유학기(년)제 운영 지원
  - 찾아가는 진로체험 프로그램 운영
  - 자유학년제 진로연수 과정 운영
- 대학연계 특수교육 교육과정 운영
  - 진로직업, 특수체육, 문화예술, 원격콘텐츠 등

통합교육

- 통합교육지원실 운영 및 통합교육지원교사 배치
- 통합교육 거점 유치원 운영
- 통합교육 연구학교(정다운 학교) 운영
- 통합교육지원단 운영(5개단)
- 통합학교 교원 연수(통합학급 담임, 관리자)
- 대구미래형 완전통합유치원 운영(2개원)

교원역량 강화

- 특수교육 전문학습공동체 운영
  - IEP 및 교육과정, 수업나눔, 연구회 등
- 협력학습지원단 및 원격수업지원단 운영
  - 교육과정 재구성, 수업 및 평가 컨설팅
- 수업우수교사 및 수업연구교사제 운영
- 수업연구대회, 수업혁신사례 연구대회 운영
- 수석교사제 및 수업친구교사제 운영

2-4-2 균등한 교육기회

맞춤형 특수교육

- ▶ 중점 교육과정 운영교 지원(직업, 문화예술)
- ▶ 찾아가는 순회교육 운영
  - 재택학생 순회교육(특수학교 3교)
  - 특수학급미설치교 순회교육
- ▶ 중도·중복장애학생 의료적 지원
- ▶ 병원학교(경북대병원, 영남대병원, 대동병원, 계명대동산병원) 운영
- ▶ 원격수업(꿈사랑학교, 스쿨포유, 초등화상강의실) 운영

문화예술 체육 지원

- ▶ 대구장애학생 e-페스티벌 개최 및 전국대회 참가
- ▶ 특수교육대상 '위드심포니오케스트라' 운영 지원
  - 정기레슨, 각종기관 초청연주 및 정기연주
- ▶ 고등학교 특수학급 연합 '빛솔합창단' 지원
- ▶ 장애학생 체육대회 개최 및 전국대회 참가
- ▶ 특수학교(급) 문화예술체육 프로그램 운영 지원

방과후학교

- ▶ 특수교육대상자 맞춤형 방과후학교 운영
  - 문화예술, 체육, 진로 등 학생 중심 프로그램 운영
- ▶ 특수학교(급) 돌봄교실 내실화
- ▶ 특수학교 및 특수교육지원센터 계절학교(여름, 겨울) 운영

2-4-3 진로직업교육 전문화

진로·직업 교육

- ▶ 직업교육중점 특수학교 운영
- ▶ 특수학교(급)별 특색 있는 전공과 운영
- ▶ 특수학교 학교기업 '성산' 운영
- ▶ 통합형 직업교육 거점학교 운영(2교)
- ▶ 직업인 양성 특화과정 운영(2교)

취업역량 강화

- ▶ 일자리 사업 운영(학교 내, 맞춤형 일자리)
- ▶ 장애학생 직업실기역량 강화 자격취득과정 운영
- ▶ 대구발달장애인 훈련센터 협업

2-4-4 특수교육원 운영

맞춤형 체험교육 운영

- ▶ 진로·직업 프로그램 운영
  - – 진로직업체험관, 대학생활체험, 진로 캠프
- ▶ 문화예술 프로그램 운영
  - – 찾아가는 문화예술 체험교육, 학생 동아리
- ▶ 특수체육 및 수영 프로그램

특수교육 역량강화

- ▶ 특수교육 연수 운영
  - – 교원, 학부모, 특수교육관계자
- ▶ 특수교육 교원 전문가 양성
  - – 교육과정, 행동중재, 에듀테크, 진로직업, 문화예술
- ▶ 특수교육 도서실 운영

특수교육 지원센터 운영

- ▶ 특수교육운영위원회 운영
- ▶ 특수교육관련서비스
  - – 치료지원, 가족지원, 보조공학기기, 통학편의, 보조인력 지원
- ▶ 장애공감 및 인권보호
  - – 장애이해 및 인식개선교육 기본경비 지원
  - – 장애학생 인권지원단 운영(5개단)
- ▶ 장애유형별 거점 지원센터 운영(3교)
  - – 시각, 청각, 정서장애 거점센터
- ▶ 행동중재 지원센터 운영
  - – 행동중재지원단, 행동중재 프로그램, 전문기관 협력

③

학교의 자율성을 존중하겠습니다

대구미래역량교육은
학교 여건 및 수요자 요구를 반영한 교육과정 운영,
역량중심 · 학생중심 교실수업 개선, 서로 존중하는 조직풍토 등
자율성과 책무성에 토대를 둔 단위학교 책임경영을 지원하겠습니다.

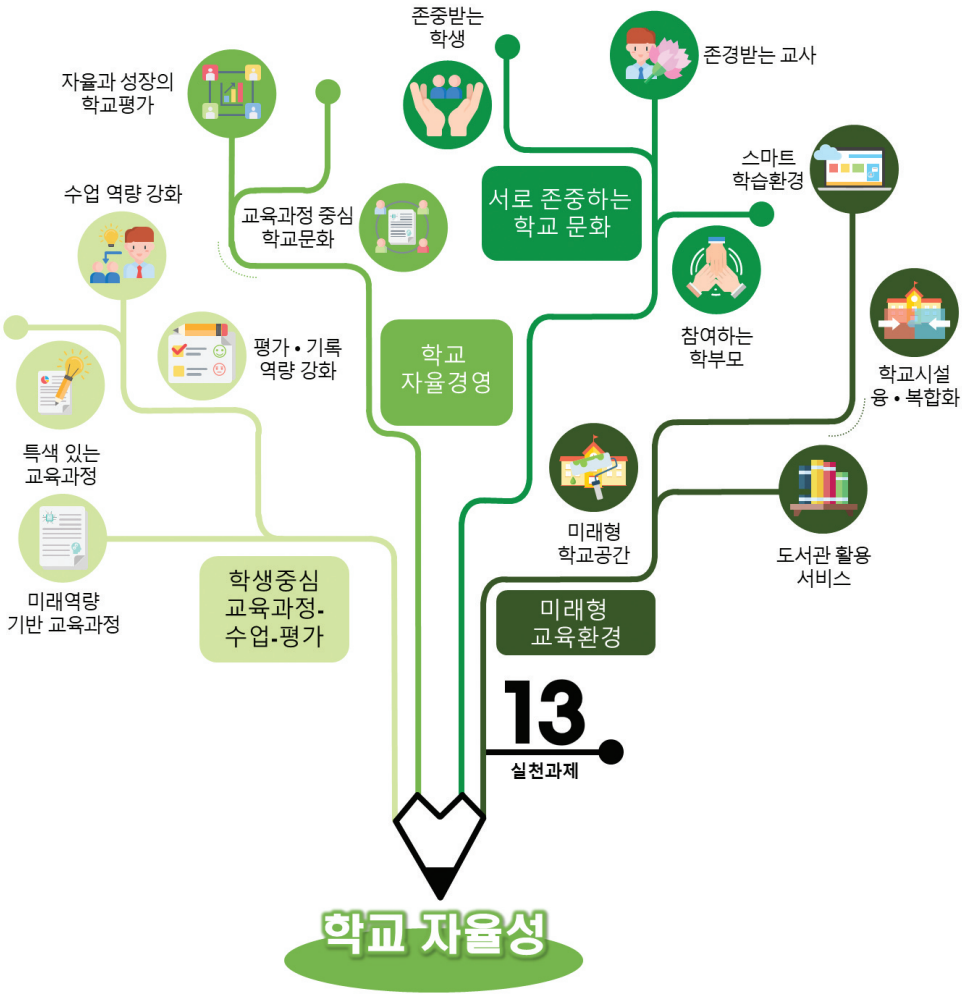

3-1 학생중심 교육과정-수업-평가

3-1-1 미래역량기반 교육과정

교육과정 문해력 강화

- 교원 교육과정 문해력 역량 강화 연수
- 교육과정 특화형 모델학교 운영 지원(초 20, 중 15, 고 10교)
- 교육과정탐구 교원연구회 운영 지원(초 20, 중 15, 고 10팀)

교육과정 편성·운영

- 교육과정협의회 및 소협의회 구성·운영
- 대구미래역량교육과정 편성·운영 지침 발간 및 보급
- 학교 급별 교육과정 편성·운영 자료 개발 및 보급

교육과정 컨설팅

- 특색 있는 학교교육과정 편성·운영 컨설팅
- 창의적 체험활동 권역별 협의체 및 컨설팅 지원단 운영
- 교육과정 재구성 및 선행교육 예방 컨설팅
- 학교 급별 교육과정지원단 운영(초 6팀, 중 5팀, 고 2팀, 연합 1팀)



3-1-2 특색 있는 교육과정

놀이기반 협력학습

- ▶ 놀이 연계 교육과정 편성·운영 및 놀이문화 공간 조성
- ▶ 교과 및 창의적 체험활동 연계 배움놀이 자료 보급
- ▶ 배움놀이 교사 역량 강화 직무연수 및 워크숍 운영

테마가 있는 자유학기제

- ▶ 꿈 탐색 자유학기 운영(1학년 2학기)
- ▶ 꿈 키움 진로학기 운영(3학년 2학기)
- ▶ 자유학기 활동 및 수업·평가 설계 지원

고교학점제 기반 조성

- ▶ 학교 내 과목선택권 확대 및 최소 학업성취수준 보장
- ▶ 학교 간 온-오프라인 공동 교육과정 개설
- ▶ 학교 밖 대학 연계 「꿈창작 캠퍼스」 운영
- ▶ 진로 설계 지원을 위한 교과특성화과정 운영
- ▶ 고교학점제 연구학교(8교), 선도학교(78교) 운영
- ▶ 고교학점제 선도지구, 온라인 공동교육 캠퍼스 운영
- ▶ 고교학점제 학교 환경 조성 및 다과목 지도교사 역량 강화

3-1-3 수업 역량 강화

수업전문성 강화

- ▶ 수업역량 강화 직무연수 및 컨설팅 운영
  - 학생주도수업(생각-질문-탐구-성찰) 역량 강화 직무연수 운영
  - 수업-평가지원단(수평공동체) 활용 컨설팅 운영
- ▶ 수업 실천 사례 공유 및 수업연구대회 운영
  - 교과별 좋은 수업 나눔 워크숍 및 세미나 개최
  - 수업연구대회, 수업우수교사 및 연구교사제(유·특)
  - 수업연구대회 및 수업연구교사제(초)
  - 1인 및 팀 단위 수업-평가연구대회 운영(중·고)
- ▶ 수석교사제 활동 지원

수업중심 학교문화 활성화

- ▶ 소통과 협업 중심의 교원전문학습공동체 운영
  - 전문학습공동체, 교원연구회
  - 대구 쌤튜브(SSam-Tube)* 구축·운영

*대구 쌤튜브(SSam-Tube) : 대구 선생님(쌤, SSam)들의 교육 연구에 관한 다양한 자료 공유와 의견 나눔을 위한 소셜 러닝 시스템

수업중심 학교문화 활성화

- ▶ 단위학교의 자발적 교사 수업공동체 운영
  - – 일상화된 수업 공개와 나눔으로 수업 중심의 학교 문화 조성
  - – 수업공동체(233팀), 교실수업개선 연구학교, 수업성장 워크숍(5교)(초)
  - – 수업-평가공동체(수평공동체), 학교 내 수업 나눔 직무연수(중·고)
- ▶ 학생주도수업 선도학교(초 100교)
- ▶ 대구-호주 글로벌원격협력학습 운영 지원(초 22교, 중 3교)
- ▶ PBL 실천학교 운영(중 5교), 참자람교실 지원
- ▶ 대구협력학습지원센터 운영

D-블렌디드 수업 안착

- ▶ 수업친구 온라인 채널 운영(초)
- ▶ D-블렌디드 수업 활성화
  - – D-블렌디드 수업 선도학교 운영(초 20교)
  - – 학급별·교과별 블렌디드 수업 모델 개발 및 보급(중·고)
- ▶ 원격수업 지원 공간을 활용한 D-블렌디드 수업 연수 개발·운영
- ▶ 에듀테크 활용 교사 수업 지원
- ▶ 에듀테크 활용 및 메타버스 활용 학교 운영
  - – 에듀테크 활용 모델학교 5교(초 2교, 중 1교, 고 2교)
  - – 메타버스 활용 선도학교 10교(초 4교, 중 3교, 고 2교, 특 1교)
- ▶ 에듀테크 소프트랩 운영(대구디지털산업진흥원 연계)
- ▶ 온라인 콘텐츠 활용 교과서 선도학교 운영(초·중 30교)

3-1-4 평가·기록 역량 강화

과정중심의 평가

- ▶ 교육과정의 성취기준 기반 학생평가 실시
- ▶ 학생평가 역량강화 교원 직무연수 운영
- ▶ 교과별 학생평가 방법 개선 사례 발굴 및 공유
- ▶ 학생평가 현장지원단 운영
- ▶ 과정중심 수행평가로 서·논·구술형 평가 확대

배움과 성장을 담은 학생부

- ▶ 학생의 배움과 성장을 드러내는 학생부 기록
- ▶ 학교생활기록 역량 강화를 위한 연수 및 컨설팅 운영
- ▶ 학교생활기록부 기재요령(전자책) 개발·보급
- ▶ 학교생활기록부 현장실무지원단 운영

3-2 학교 자율경영

3-2-1 교육과정 중심 학교문화

교육과정 설계·성찰 주간 운영

- ▶ 학교 단위 「교-수-평-기」 설계 및 성찰 주간 운영
- ▶ 교사 수준 「교-수-평-기」 일체화 실천 및 성찰
- ▶ 자발적 교사 참여, 교육과정 운영 중심의 학교 문화 형성

수업몰입 여건조성

- ▶ 학교현장의 의견을 반영한 학교대상사업 폐지·개선
- ▶ 공문서 감축 모니터단 및 자료검색시스템 운영
- ▶ 단위학교 정책선택권 강화 : 공모사업 자율선택제 운영
- ▶ 계약제 교직원 채용업무 지원을 위한 '학교인력풀센터 홈페이지' 운영
- ▶ 교직원 대상 전달회의 통합 운영
- ▶ 교원 업무매뉴얼 수정·보완 및 보급
- ▶ 소규모학교 교무업무전담팀 수업지원교사 배치(초)
- ▶ 보직교사 수업지원 시간강사 확대 배치(중·고)
  - 중학교, 특성화고 학교폭력책임교사 업무경감을 위한 강사 지원

3-2-2 자율과 성장의 학교평가

학교평가 문화개선

- ▶ 모든 구성원이 참여하고 자율성을 존중하는 학교평가 운영
  - 학교자체평가위원회 구성·운영
  - 학교교육활동과 일체화된 평가지표 자율 설정

학교평가 역량강화

- ▶ 학교의 성장을 주도하는 학교평가
  - 클러스터 단위 학교평가 자율협의체 구성·운영
  - 학교평가 인식 개선 및 역량강화 교원연수 운영

3-3 서로 존중하는 학교문화

3-3-1 존중받는 학생

착한교복 지원

- ▶ 착한교복 디자인 개선 지원, 학생중심 교복 개선 동아리 운영, 교복 관련 행사 등 지원
  - – 착한교복 시범학교 운영(중·고)
- ▶ 착한교복 확대를 위한 홍보 활성화

학생 자치 활성화

- ▶ 학교규칙 제·개정 지원
- ▶ 학생회 운영 활성화
- ▶ 학생자치활성화 실천 학교 운영
- ▶ 학생자치를 통한 교육활동 참여 확대
- ▶ 학생 참여 예산제 운영, 학생회 공약 수행 및 학생자치활동 지원

인권존중

- ▶ 대구교육권리헌장 실천
- ▶ 인권 존중의 생활 교육 강화
- ▶ 학부모·교직원 대상 아동학대 예방 연수 강화



3-3-2 존경받는 교사

교육활동 보호

- 교육권보호센터의 교육활동 보호 컨설팅
  - 교육활동 침해 사안 발생 시 사안 처리 지원
  - 교육활동 침해에 따른 피해 교원 심리 치유 및 회복 지원
- 교육권보호지원단의 맞춤형 갈등 조정 자문 및 상담
- 교원 정신건강을 위한 에듀클리닉 운영
- 전문가·병원 연계 심리 치유 및 치료비 지원
- 전교원 대상 교원배상 책임보험 가입
- 교육활동 침해 예방 및 개인정보보호 서비스(안심번호) 제공
- 1교·1고문 변호사 지원(재능기부)
- 교직원 법률상담 지원을 위한 법무행정 홈페이지 운영

교권증진

- 전보 유예 및 초빙제, 우수교사 학습연구년제 운영
- 교육활동 우수 교원 인센티브 제공 : 표창 및 국외연수 등
- 교장공모제 운영 정착, 신임 교장·교감 멘토링제 운영
- 아름다운 선생님 발굴·홍보 : 인증패 수여 및 블로그 홍보
- 교직원 특별건강검진(격년 주기), 학교배상책임공제 가입

교직원 문화행사

- 교원 예술역량강화 지원
- 교사 음악회 및 전시회, 워크숍 등 지원
- 예뜨레온 전시 및 교직원 미술전시회 운영



3-3-3 참여하는 학부모

자녀교육 역량강화

- 단위학교 학부모 자녀교육 역량강화 기본과정 운영
- 맞춤 실천형 심화과정, 프로젝트형 학부모교육 운영
- 찾아가는 학부모교육, 맞춤형 코칭과정 운영
- 온택트(Ontact) 학부모 역량 강화 교육자료 개발 및 보급
- 가족 단위 체험, 실습, 참여형 프로그램 운영
- 앎과 삶을 잇는 저명강사 초청 학부모교육 특강 운영

학부모교육 지원

- 빅데이터 활용 학부모교육 시스템 「모두모아」 운영
- 「대구학부모교육」 유튜브 채널 운영 활성화
- 자녀 성장단계별 학부모 교육자료 개발 및 보급(가이드북 등)
- 학부모교육 전문 강사 선발 및 강사 인력풀 관리
- 학부모코디네이터 운영 지원

교육활동 참여

- 학부모 학교 참여 활성화 사업 운영 학교 공모(50교)
- 학부모 학교 참여 우수사례 공모
- 학부모 역량 강화 교육, 학교 참여 우수 사례 홍보 및 일반화



3-4 미래형 교육환경

3-4-1 미래형 학교공간

그린스마트 미래학교

▶ 미래교육에 대비하는 그린스마트 미래학교
- 40년 이상 노후 건물 대상 개축 및 리모델링
- '21~22년 대상학교 38교(54동) 사전기획용역, 설계
- '23년 대상학교 선정 및 사전기획용역

학교공간 혁신

▶ 학습과 놀이 및 휴식 등 균형 있는 학교공간 조성
- 유아 놀이중심 병설유치원 공간혁신(9개원)
- 초등 미래교육 리노베이션 및 놀이공간 조성(18교)
- 중등 미래교육공간 구축(17교)
- 특수교육환경 리노베이션(10교)
- 학교 도서관 현대화(26교)
- 실외 학습 공간 구축(50교)

▶ 노후 학교 건물 재구조화로 미래형 학교공간 조성
- 학교단위 공간혁신(6교)

교육환경 현대화

▶ 교육환경 개선
- 안전 점검, 정밀 점검, 내진 보강, 조명, 냉난방, 석면 제거, 외벽도장, 수배전반, 분필칠판, 승강기 교체 등 노후시설 개선
- 학교숲 조성(5교), 밀식·잉여·지장 수목 이식 및 활용(10교)
- 노후 학생용 책걸상 및 사물함 교체 지원(400교)

▶ 학교시설 증·개축
- 교사 개축(초 1교)
- 교사 증축(초 16교, 중 2교, 고 4교), 다목적교실(강당) 증축(중 6교, 고 1교)

▶ 학교운동장 재조성(5교), 학교운동부 시설 확충 및 보수(10교)

▶ 학교 공기정화장치 유지관리

학교 신설

▶ 2022년 개교 4교(유 2원, 초 1교, 특 1교)

▶ 2024년 개교 3교(유 2원, 초 1교)

3-4-2 스마트 학습환경

블렌디드 러닝 기반 구축

- ▶ 학내 무선망 구축 : 67교(전 교실 무선망 구축 44교, 노후장비 교체 23교)
- ▶ 노후 정보화기기 교체 : PC 347교 4,947대, 스마트TV 218교 1,099대
- ▶ 스마트기기 보급(90교)

플랫폼 기반 교육환경 운영

- ▶ 대구교육정보서비스 고도화(D-에듀 통합 플랫폼 구축)
- ▶ 대구 e-스터디(e학습터) 운영
- ▶ EBS 온라인 클래스 활용 확산
- ▶ 교원 전용 디지털콘텐츠 개발 지원 플랫폼(ITDA) 활용 활성화 및 대구교육 채널 운영
- ▶ K-에듀 통합플랫폼 구축 지원

3-4-3 학교시설 융·복합화

통합 운영학교 지정·운영 확대

- ▶ 학교급이 서로 다른 학교의 인적·물적 자원을 통합 운영하여 적정규모학교 육성
  - 통합운영학교 지정·운영 방향 검토 및 기본계획 수립

학교시설 복합화

- ▶ 학교 내 유휴공간을 활용하여 학생교육과 지역주민 생활에 필요한 시설을 설치 및 운영
  - 학교시설복합화 추진 방향 검토 및 기본계획 수립

3-4-4 도서관 활용 서비스

학교도서관 지원

- ▶ 학교도서관 운영 및 활용 수업 지원
- ▶ 학교도서관 활용 장학자료 발간
- ▶ 대구학생전자도서관 운영
- ▶ 학교도서관지원센터 운영
  - – 학교도서관 전담인력 배치
  - – 공공도서관의 도서 택배 및 찾아가는 학교도서관 지원
  - – 공공도서관 연계 학교도서관 컨설팅

공공도서관 운영

- ▶ 도서, 전자자료, 연속간행물 등 자료 확충 및 제공
- ▶ 공공도서관 글로벌 존 운영
- ▶ 지역 대표도서관 운영 : 통합 도서관리시스템 및 전자도서관
- ▶ 공공도서관 야간 자료실 개관 운영(2개관)
- ▶ 교육감 지정 대구광역시평생학습관 운영(시립도서관 8개관)



④ 따뜻한 교육공동체를 만들겠습니다

대구미래역량교육은
안전한 교육 환경, 참여와 소통의 교육문화,
투명한 교육서비스를 제공하여 학생, 학부모, 교원, 지역사회가
함께하는 따뜻한 교육공동체를 만들어가겠습니다.

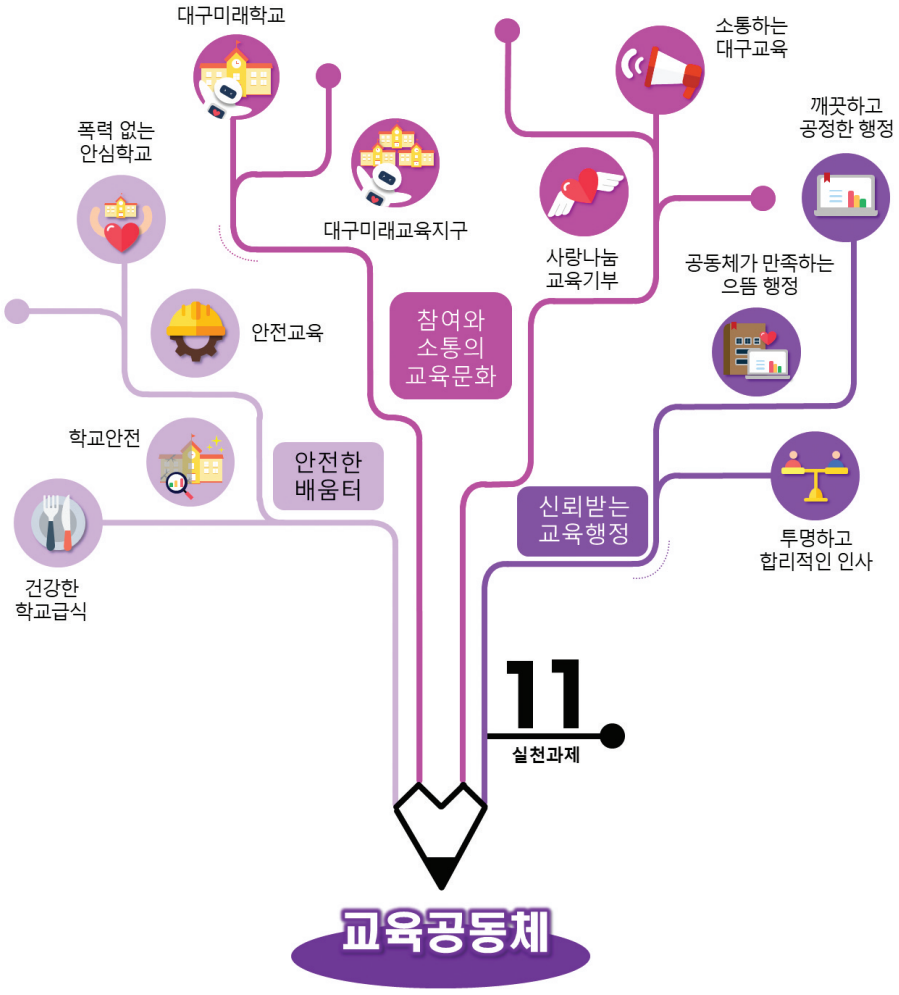

4-1 안전한 배움터

4-1-1 건강한 학교급식

질 높은 학교급식

- ▶ 식생활 개선 시범 운영
- ▶ 학교급식 연료비 및 통곡물 구입비 지원
- ▶ 학교급식 우수 친환경 식재료비 지원
- ▶ 위탁학교 석식 질 개선비 지원

안전한 학교급식

- ▶ 학교급식 건강 식단 운영
- ▶ 학교급식종사자 맞춤형 연수
- ▶ 학교급식 위생·안전관리
  - 위생 안전점검(정기, 수시, 특별점검), 식재료 안전성 검사
  - 식중독 예방진단 컨설팅
- ▶ 근로자 산업재해 예방강화
- ▶ 학교급식 환경 개선, 소규모 학교급식시설 개선
- ▶ 노후 학교급식기구 교체

4-1-2 학교안전

24시간 안전한 학교

- ▶ 학생보호자원봉사인력(학교보안관) 운영 : 1일 3교대
- ▶ 학교안전보호실 전 학교 운영
- ▶ 안심알리미 서비스 운영
- ▶ 117 학교폭력신고센터 운영 : 전문상담사 5명, 24시간 연중 무휴
- ▶ 고화소 CCTV 설치 및 CCTV 통합관제센터 운영(8개구)
- ▶ 범죄예방환경설계(CPTED) 적용학교 운영(12교)

안전사고 대응체제

- ▶ 학교안전사고 24시간 긴급대응체제 구축
- ▶ 학교안전사고 긴급대응반 운영
- ▶ 시설물 안전점검 계획 수립
- ▶ 지진대비 학교 내진보강 사업(38교)

4-1-3 안전교육

맞춤형 안전체험

- ▶ 교육과정과 연계한 체험중심의 안전교육 강화
- ▶ 수련활동 연계 안전체험시설 운영
- ▶ 이동식 안전체험차량(유·초) 운영 및 안전체험교실 운영
- ▶ 현장체험학습 매뉴얼 보완·보급
- ▶ 안전교육지원단 운영

교통안전

- ▶ 어린이통학버스 현황 조사
- ▶ 초등학교 안전 순회교육(연중)
- ▶ 교통안전캠페인 및 어린이통학구역 안전 점검
- ▶ 관계기관 교통안전 협업 강화

4-1-4 폭력 없는 안심학교

학교폭력 예방·대응

- ▶ 학교폭력예방관련 연수 내실화
  - – 책임교사, 심의위원, 전담기구, 청소년지도자 연수
- ▶ 어울림 프로그램을 통한 학교폭력예방교육 통합 운영
- ▶ 단위학교 맞춤형 학교폭력예방 프로그램(어깨동무) 선택 운영
- ▶ 학교폭력예방 홍보자료 제작·보급
- ▶ 학교폭력 피해학생 치료비 지원 및 전담 지원기관 설치·운영
- ▶ 가해학생 선도 특별교육이수기관 운영

성폭력 예방·대응

- ▶ 성폭력 예방교육(성희롱·성매매 포함) 전 학년 3시간 실시
- ▶ 성인지 감수성 함양을 위한 양성평등교육 실시
- ▶ 학교 성폭력 예방교육 사업비 지원 및 자료 개발·보급
- ▶ 성폭력 예방교육 지역사회 협력기관 연계 교육
- ▶ 성희롱·성폭력 대응체계 강화
  - – 사안처리지원단, 상급 성희롱고충심의위원회 구성·운영
  - – 성고충상담원, 사안처리담당자 교육 및 연수 강화
- ▶ 성범죄 예방 책무성 및 징계 강화
- ▶ 행위자 대상 성비위 재발 방지 특별교육 강화
- ▶ 디지털성범죄 예방 및 근절 대책 추진
- ▶ 성범죄자 취업제한 점검·확인

4-2 참여와 소통의 교육문화

4-2-1 대구미래학교

대구 미래학교 운영

- ▶ 창의융합형 인재를 양성하는 대구미래학교 운영
  - 학생주도수업 실현, 맞춤형 교육활동 지원, 민주적 학교문화 조성
- ▶ 전문학습공동체, 권역별 협의체, 워크숍(연 2회) 운영
- ▶ 대구미래학교 평가(성과평가, 운영평가) 및 컨설팅 지원

공교육 혁신모델 창출

- ▶ 학생의 성장·발달을 지원하는 대구미래역량교육 실현
- ▶ 학생, 교직원이 함께 성장하는 학교 문화 정착
- ▶ 교육공동체가 공유·지향하는 운영철학에 기초한 학교 운영
- ▶ 공교육 혁신을 위한 학교, 지역 간 교육협력 활성화

4-2-2 대구미래교육지구

교육 거버넌스 구축·운영

- ▶ 학교-지역사회-교육청이 함께 소통·협업하는 거버넌스 운영
- ▶ 구·군청 대상 대구미래교육지구 사업 공모(8지구)
- ▶ 지역별 특성을 반영한 다양한 프로그램 운영 지원
  - 마을교육과정, 마을강사양성, 마을학교(돌봄), 방과후프로그램 등

교육공동체 소통 강화

- ▶ 교육청-기초지자체-교육지원청 간 실무협의회 구성·운영
- ▶ 우수사례 공유 및 일반화를 위한 성과보고회 운영
- ▶ 업무담당자 역량 강화 워크숍 운영 및 홍보 강화
- ▶ 찾아가는 현장 컨설팅 및 업무담당자 간 소통 강화

4-2-3 사랑나눔 교육기부

기부문화 조성

- ▶ 인문도서 기부
- ▶ 교육과정과 연계한 학교별 특색 있는 교육기부
- ▶ 사랑나눔 소액 기부 문화 운동 추진
- ▶ 난치병 학생 의료비 지원사업 지속적 추진

나눔문화 확산

- ▶ 개인 · 기관(단체) · 지역사회 연계 교육기부 문화 조성
- ▶ 교육(지원)청 교육기부 홈페이지 운영, 홍보물 제작
- ▶ 교육기부 유공자 발굴 및 표창, 우수사례 공모전 운영

4-2-4 소통하는 대구교육

함께만드는 대구교육

- ▶ 교육정책 수립을 위한 교육공동체 의견 수렴
  - 대구미래교육정책자문위원회, 공약이행주민평가단, 정책기획단, 온라인모니터단, 미래교육포럼
- ▶ 학교 운영위원회 구성 · 운영
- ▶ 정보공개 및 정보공시제 운영
- ▶ 학교자율 현장 자문단 운영
- ▶ 주민참여예산제 운영

미래역량 정책홍보

- ▶ 홈페이지와 블로그, 페이스북 · 유튜브 등 SNS 채널 연계 운영
- ▶ 대구교육기자단(학생 및 사랑) 및 SNS 서포터즈 운영
- ▶ 대구미래교육뉴스, 기획영상(핫소스), 주간단신 등 제작
- ▶ 대구교육 소식지 · 신문 · 화보 발간, 카드뉴스 제작
- ▶ 대구교육 소식지 · 화보 · 홍보영상 T/F팀, 정책홍보자문단 운영
- ▶ 다품인터뷰 영상 제작, UCC 등 공모전 개최
- ▶ 다품캠페인 이벤트 개최, 교육청 브랜드 온 · 오프라인 홍보

4-3 신뢰받는 교육행정

4-3-1 깨끗하고 공정한 행정

반부패·청렴

- ▶ 반부패·청렴 조직 활성화
  - – 청렴 추진 기획단 및 실무협의회 운영, 부패신고센터 운영 활성화
- ▶ 부패예방 기능 강화
  - – 부패 취약분야 제도 개선, 청렴평가 및 환류, 청렴교육 내실화
- ▶ 소통·공감의 청렴문화 확산
  - – 반부패·청렴정책 홍보 강화, 지역사회와 반부패 네트워크 활성화
- ▶ 물품 통합계약 및 계약과정 정보 공개

예방중심 기획감사

- ▶ 종합감사 : 업무 전반의 적법성·타당성·효율성 점검
- ▶ 재무(퇴직)감사 : 퇴직 직전 비리 및 부패 개연성 사전 차단
- ▶ 성과감사 : 주요 정책의 분석 및 평가를 통한 개선 대책 제시
- ▶ 특정감사 : 취약분야 등 특정분야의 문제점 파악 및 제도 개선 도출
- ▶ 일상감사 : 사업 추진의 적법성·필요성·타당성 사전 점검
- ▶ 계약심사 : 원가산정 및 설계변경의 적정성 심사·검토
- ▶ 현장기동감사 : 설계도서와 현장시공의 적합성 및 적정성 점검

학원 운영 투명성 강화

- ▶ 학원 운영자, 교습자 및 강사 연수
- ▶ 교습비 등 학원정보 공개

4-3-2 투명하고 합리적인 인사

승진 공정성 강화

- ▶ 자격연수 및 승진 대상자 등 다면평가 강화
  - – 교감자격연수대상자, 교장승진후보자, 교육전문직원 임용 후보자 등
- ▶ 교육전문직원 선발 시 평가위원의 50% 이상 외부위원 위촉
- ▶ 5급 승진임용 시험 종합적 역량 평가
  - – 기본소양, 기획역량, 보고 및 의사소통 등 다양한 역량 평가

수요자 맞춤형 전보제도

- ▶ 교원 인사자료 사전 공개
- ▶ 지방공무원 인사 사전 예고 및 순환근무제
- ▶ 수요자 맞춤형 인사상담 및 부교육감 직속 '인사 핫라인' 운영

임용 공정성 강화

- ▶ 사립중등교사 임용시험 위탁
- ▶ 신규교사 임용시험의 인성 및 역량 검증 강화
  - – 인문정신 소양평가, 협력학습 등 수업실연 능력 평가
- ▶ 지방공무원 신규임용시험의 공정성 강화
  - – 면접평가 위원의 3분의 2이상 외부위원 위촉

4-3-3 공동체가 만족하는 으뜸 행정

정보화 책임관제

- ▶ 학생 성장 중심의 교육정책 지원을 위한 지능형 나이스 구축
- ▶ K-에듀파인(재정·업무) 시스템의 안정적 운영

정보보호

- ▶ 정보보호(정보보안·개인정보보호) 예방 활동 강화
  - – 사이버 보안 진단의 날 운영
  - – 개인정보 노출 점검 및 개인정보파일 일제 정비
- ▶ 정보보호 현장 컨설팅 및 수준 진단
- ▶ 정보보호 관련 지침 개정

교육현장 원스톱 지원

- ▶ 학교시설 유지관리 One-Stop 지원 기능 강화 : 시설 유지 및 보수
- ▶ 수요자 중심의 교육행정 정보화 지원
  - – 나이스 콜센터 및 현장자문단 운영
  - – 나이스·K-에듀파인 사용자 연수 및 지원서비스 운영
- ▶ 전자태그(RFID) 물품관리시스템 구축 확대

데이터기반 과학행정 지원

- ▶ 데이터기반 과학행정 실현을 위한 역량 강화 추진
- ▶ 교육데이터 통합관리 및 활용을 위한 기반환경 구축

2022 대구미래역량교육



미래를 배운다
함께 성장한다

Ⅳ

역점 추진 과제

- 시교육청 배움의 본질에 충실한 학생주도수업
- 동 부 배움으로 미래를 이끌어가는 Dream On 동행 아카데미
- 서 부 전통이 살아있는 문화예술교육
- 남 부 따뜻한 나눔을 실천하는 남부인성교육
- 달 성 지역을 연계한 실천 중심의 「달성 인향만리」 인성교육

Ⅳ 역점 추진 과제

시교육청 배움의 본질에 충실한 학생주도수업

1 목 적

- 교사에서 학생으로, 참여에서 학생주도와 협력으로 배움의 본질 구현
- 배움을 통해 미래를 준비하고 유연하게 대응하는 미래역량 함양

2 추진 내용

- **기초·기본학력 정착**
  - 맞춤형 기초·기본 학력 향상 지원 및 온라인 기초학력 진단-보정 시스템 운영
  - 학생 밀착지원 1수업 2교사제 및 학습보조강사제 내실화
  - 기초 문해력 및 교과 문해력 향상 자료 개발·보급
  - 두뇌기반, 난독 학생 맞춤형 학습코칭, 학습컨설팅, 학습바우처 지원
- **학생의 삶과 연계한 교육과정 재구성 및 학생주도수업 실천**
  - 국제 바칼로레아 프로그램 기초·관심·후보·인증학교 운영, IB 교원역량 강화
  - 탐구기반 학생주도수업 선도학교, 교사 수업공동체 및 연구회 운영
  - 교과 교육과정 설계 역량 강화 : 교육과정 특화형 모델학교 운영(중·고 20% 공모)
  - AI·SW 기반 교과융합 프로젝트 운영
  - 과학·수학·정보 체험 프로그램 운영
  - 서·논·구술형평가 및 D-블렌디드 수업 교원 역량 강화
- **「교육과정·수업·평가·기록」 내실화**
  - 교육과정의 성취기준 기반 학생평가 실시
  - 수업-평가 역량 강화 연수 운영 및 학교 컨설팅 지원
  - 「교-수-평-기」 설계 및 성찰 주간 운영

3 기대 효과

- 배움의 본질에 충실한 즐거운 교실수업문화 조성
- 미래사회를 주도적으로 살아가는 데 필요한 미래역량 함양

동부 배움으로 미래를 이끌어가는 Dream On 동행 아카데미

1 목 적

- 학생 맞춤형 창의·융합교육으로 미래역량 함양
- 학생 개별 성장 지원으로 삶을 주도하는 미래 인재 양성
- 학생 맞춤형 교육활동 지원으로 기초·기본 학력 향상

2 추진 내용

- **학생 주도형 『창의·융합 프로그램』 운영**
  - 교육격차 완화를 위한 중·동구 지역별 거점 아카데미 운영
  - 온·오프라인의 블렌디드 러닝 창의·융합 프로그램 운영
    · 교과 연계 창의·융합 프로젝트 수업
    · 창의융합 체인지메이커 프로젝트 수업
- **학생 개별 성장을 돕는 『진로 탐색 프로그램』 운영**
  - CI(Career Identity) 탐사대 프로젝트 운영
  - 내 꿈을 설계하는 진로 디자인 프로젝트 운영
  - 학교급별 전환기 진로 프로젝트 운영
- **기초·기본학력 향상을 위한 『학력 UP 프로그램』 운영**
  - 두뇌 기반 학생 맞춤형 학습 코칭 및 학습 컨설팅 운영
  - 학생 및 학부모 온·오프라인 기초·기본학력 상담 지원
  - 기초문해력 신장을 위한 동부 블렌디드 독서동아리 운영
  - 수학 자신감 향상을 위한 심리 진단 및 상담 기반 학습코칭 운영

3 기대 효과

- 지역 간 교육격차 완화를 통한 창의융합형 인재 양성 기반 조성
- 미래 사회를 주도적으로 살아가는 데 필요한 미래역량 함양
- 기초·기본 학력 향상을 통한 자존감 회복 및 자기주도적 학습 능력 향상

서부 전통이 살아있는 문화예술교육

* **지역 전통문화** : 서구는 대구시 무형문화재 제2호 날뫼북춤(비산농악), 제4호 천왕메기를 보유한 지역
* **학교 전통 문화예술 활동** : 학교 단위, 지속적으로 추진해온 특색 있는 문화예술 활동

1 목 적

- 삶의 뿌리를 찾는 전통문화 계승 발전으로 따뜻한 인성 함양
- 특색 있는 문화예술 활동의 지속적 추진으로 학교단위 전통 계승

2 추진 내용

- **교육과정 연계「전통이 살아있는 문화예술교육」추진**
  - 교육과정 재구성을 통한 문화예술교육 내실화
  - 서부 전통예술활동학교* 지정 운영 : 32교(초 20, 중 12교)
    * **국악관현악단, 날뫼북춤(비산농악), 사물놀이, 법구춤, 난타, 취타대 등 운영교**
  - 관현악, 뮤지컬, 교육연극, 다문화합창단 등 학교단위 문화예술 활동 활성화
  - 학교특색 방과후 프로그램을 활용한 문화예술 활동 전개
- **학교 공동체 및 지역사회가 함께하는 문화예술교육 지원체제 구축**
  - 날뫼북춤보존회, 지자체 등 지역 내 문화예술 네트워크 구축
  - 학교급간 연계 선후배 문화예술 활동 지원
  - 문화예술 관련 교사연구회, 대구서부청소년국악관현악단 활성화
- **문화예술 향유 및 나눔**
  - 해마루국악오케스트라단, 국악캠프 등 지원
  - 전국청소년국악관현악제, 대구북구청소년국악제 등 활성화
  - 문화예술 활동을 통한 봉사 및 기부활동 전개
  - 「전통이 살아있는 문화예술교육」홈페이지 홍보

3 기대 효과

- 자랑스러운 학교문화 및 지역 전통문화 계승·발전 교육으로 학교 및 우리 고장에 대한 자긍심 고취
- 문화예술체험 활성화로 공감하고 소통하는 창의·융합형 미래 인재 양성

남부 따뜻한 나눔을 실천하는 남부인성교육

1 목 적

- 교육공동체가 함께 나누고 실천하는 따뜻한 문화 조성
- 문화·예술교육으로 공감하고 소통하는 심미적 감성 역량 강화
- 따뜻한 인성과 자기주도적 미래핵심역량을 가진 창의융합형 인재 양성

2 추진 내용

- **남부人 마음가꾸기 프로젝트 운영**
  - 생활 속 마음돌봄으로 스스로를 소중히 하기
  - 긍정의 관계 맺음을 위한 감사·배려하기
  - 함께하는 녹색실천으로 친환경 감수성 기르기
- **나눔과 실천의 문화·예술 교육 운영**
  - 행복로딩 교육기부 네트워크를 통한 기부의 선순환 문화 확산
  - 남부 학생 디자인교육 프로젝트 운영을 통한 창작활동 활성화
- **남부 온(溫) & 온(ON) 스쿨 운영**
  - 교육과정 연계 문화·예술 기반 남부 온(溫) 인성 스쿨 운영
  - 창의 융합형 남부 온(ON) 메이커 미래 스쿨 운영
    - 디자인씽킹을 통한 영(YOUNG) 메이커 프로그램
    - 전환기 자기주도적 미래핵심역량 강화 프로그램

3 기대 효과

- 사랑과 신뢰에 바탕을 둔 남부 교육공동체 문화 조성
- 인성의 조화로운 성장을 통해 더불어 살아가는 미래 인재 육성
- 따뜻한 인성과 미래핵심역량을 갖춘 남부 미래 인재 양성

달성 지역을 연계한 실천 중심의 「달성 인향만리」 인성교육

1 목 적

- 지역사회의 참여와 협력으로 다양한 실천 중심 인성교육 내실화
- 고장 문화유산과 생태를 활용한 체험으로 앎이 삶이 되는 인성교육 실현

2 추진 내용

- **학교와 지역사회가 함께 만드는 인성교육 네트워크 구축**
  - 지역사회와 연계한 인성교육 네트워크를 구축·운영
  - 지역 협력 네트워크 「달성군 우리마을교육나눔」 참여 확대
  - 「꿈·사랑·행복 더하기」 달성 교육기부 문화 확산
  - 인근 지역을 아우르는 문화·예술·생태 체험 인프라 확충
- **교육과정과 연계한 체험·실천 중심의 인성교육 운영**
  - 조상의 예(禮)와 충(忠)을 배우는 우리 고장 문화유산 체험
  - 자연과 더불어 사는 삶을 배우는 생태 탐방 프로젝트
  - 학부모 문화유산 해설사 양성 및 활동 지원 내실화
  - 지역단위 인성교육 모델학교와 「찾아가는 인성교육」 지원
- **문화·예술 향유 및 인성교육 사례 나눔·일반화**
  - 전통문화의 자부심을 이어가는 달성국악경연대회
  - 지역 연계 예술 동아리 운영 지원 내실화
  - 인성교육 성과보고회 및 선순환 사례 공유

3 기대 효과

- 학교 및 지역사회가 함께하여 삶 속에서 실천되는 인성 함양
- 지역 문화유산 및 생태 환경에 대한 이해로 우리 고장에 대한 자긍심 함양

미래를 배운다
함께 성장한다